

# 第 32 回 (2012)

## 神奈川県ジュニアテニス選手権大会

(関東ジュニアテニス選手権大会予選)

(グレード 3)

# 仮刷ドロー

2012年2月26日(日) ~ 3月31日(土)

【会場】 県内公営テニスコート (詳細地図はプログラム参照)

荏原湘南スポーツセンター

(試合進行、天候等によりナイター等を使用することがあります。)

\*会場の下調べをして、時間に余裕を持って行動すること。

また、公共交通機関を利用しましょう。

《会場に出したゴミは必ず持ち帰りましょう》

|   |   |   |   |   |   |   |   |   |   |   |
|---|---|---|---|---|---|---|---|---|---|---|
| 主 | 催 | 神 | 奈 | 川 | 県 | テ | ニ | ス | 協 | 会 |
| 主 | 管 | 奈 | 川 | 県 | テ | ニ | ス | 協 | 会 | 会 |
| 公 | 認 | 神 | 東 | テ | ニ | ス | 協 | 会 | 会 | 会 |
| 協 | 力 | 株 | 式 | 会 | 社 | ダ | ン | ロ | ッ | プ |
|   |   | 荏 | 原 | 湘 | 南 | ス | ポ | ー | ツ | セ |
|   |   | 神 | 奈 | 川 | 県 | 教 | 育 | 委 | 員 | 会 |
| 後 | 援 | 横 | 浜 | 市 | 教 | 育 | 委 | 員 | 会 | 会 |
|   |   | 横 | 浜 | 市 | 市 | 市 | 民 | 協 | 会 | 局 |
|   |   | 川 | 崎 | 市 | テ | ニ | ス | 協 | 会 | 会 |
|   |   | 厚 | 木 | 市 | テ | ニ | ス | 協 | 会 | 会 |
|   |   | 神 | 奈 | 川 | 県 | 高 | 体 | 連 | テ | ニ |
|   |   | 神 | 奈 | 川 | 高 | 川 | 体 | 連 | テ | ニ |
|   |   |   |   |   |   |   |   |   |   | 新 |
|   |   |   |   |   |   |   |   |   |   | 聞 |
|   |   |   |   |   |   |   |   |   |   | 社 |

\*天候・地震、その他社会情勢で、日程変更、順位決定戦を中止する場合があります。

\*不明な点については2月19日(日)までにジュニア委員会(荏原湘南スポーツセンター内 TEL 0466-81-3411)にご連絡下さい。また、日程・ドローに変更がある場合は2月24日(金)までに神奈川県テニス協会ホームページにてお知らせいたします。[URL : <http://www.kanagawa-tennis.jp>]

\*尚、変更がある場合はリドローしたものを2月24日(金)までにテニス協会のホームページに掲載いたします。

《保護者及び関係者へのお願い》

◇住宅地や路上の駐車に対する苦情が増加しています。ルール・マナー向上に一層のご協力をお願いします。

# 大 会 役 員

|          |        |       |      |      |      |       |  |
|----------|--------|-------|------|------|------|-------|--|
| 会 長      | 岩淵 元   |       |      |      |      |       |  |
| 副 会 長    | 田村義男   | 山田悠一  |      |      |      |       |  |
| 顧 問      | 河野洋平   | 小堀秀夫  | 伊波昭子 | 藤田佳也 | 高瀬健二 |       |  |
| 参 与      | 藤富信義   | 白石節子  | 菱沼一夫 | 内山 勝 | 野崎耕司 | 坪井能布子 |  |
|          | 金田昭彦   |       |      |      |      |       |  |
| 大会委員長    | 山田悠一   |       |      |      |      |       |  |
| 同副委員長    | 池畑邦彦   | 花木内敬雄 | 篠原房高 | 辻 修身 |      |       |  |
| 委 員      | 青山悦二   | 井上真人  | 川上利勝 | 黒田隆之 | 田中章一 | 中野孝一  |  |
|          | 橋口健蔵   | 村田眞吾  | 吉田 清 | 笠野順一 | 岡崎崇徳 | 鶴岡美津子 |  |
|          | 高尾俊之   | 伊藤孝光  | 日下啓二 | 中田 勉 | 八尾 隆 | 岩本良則  |  |
|          | 広瀬 稔   | 渋谷嘉一  | 鈴木 孝 | 渡部克典 | 林 俊明 | 本田幸司  |  |
|          | 仁尾正和   | 碓井秀子  | 鈴木 烈 | 角田高春 | 石塚拓雄 | 古川直也  |  |
|          | 塩脇照久   | 田中啓子  | 松本憲明 | 松本英樹 | 島田哲夫 |       |  |
| ディレクター   | 黒田隆之   |       |      |      |      |       |  |
| ア・ディレクター | 赤堀眞吾   |       |      |      |      |       |  |
| レフェリー    | 村田眞吾   |       |      |      |      |       |  |
| ア・レフェリー  | 小野瀬眞由美 |       |      |      |      |       |  |
| 運営役員     | 野村 進   | 笠原康樹  | 中野孝一 | 山本賢一 | 大森 徹 | 藤原慎一  |  |
|          | 茂原絢子   | 山田靖彦  | 松浦寛行 | 関場和子 | 服部哲也 | 橋口健蔵  |  |
|          | 川端征俊   | 中野雅雄  | 松本 圭 |      |      |       |  |

0-ビヅァアハイ 神奈川県テニス協会審判部会

## 第32回（2012）神奈川県ジュニアテニス選手権大会（グレード3） （関東テニス選手権大会予選）

### 【注 意 事 項】

1. 選手は定刻10分前までに試合の出来る服装で本部に出席を届けて下さい。指定された時刻までに届け出のないプレイヤーは自動的に失格となります。
2. プレーヤーはアナウンスの聞こえる場所にいて下さい。たとえ出席の届け出があっても呼び出しに感じなければ失格となります。シングルス、ダブルスが同じ日にある場合、それぞれの種目に出席を届けてください。
3. 天候等の理由で試合の有無不明の場合には定刻までに一旦コートに集合して下さい。日程変更は原則として会場で行います。電話での問い合わせには応じられません。各自、会場で確認して下さい。
4. 天候等の理由で日程変更することがありますので、次の試合の日程をレフェリーに確認して下さい。
5. 試合に関して
  - (1) 服装はJTAルール規定のテニスウェア（帽子を含む）とします。ウォームアップスーツはレフェリーが認めた場合のみ着用出来ます。
  - (2) 試合前のウォームアップはトスによるエンド決定後開始し、3分以内を厳守してください。
  - (3) 試合方法は1回戦＝8ゲームプロセットマッチ（8ゲームオール7ポイントタイブレーク制）  
2回戦より＝3セットマッチ ノードバンテージ方式（各セット6ゲームオール7ポイントタイブレーク制）
  - (4) 審判はセルフジャッジです。会場にはローピング・アンパイアがいます。規則の法的解釈等、選手同士で解決できない紛争発生の場合ローピング・アンパイア（またはレフェリー）を呼び出すことができます。結果報告は試合終了後、勝者がすみやかに本部に届け出て下さい。その他、ルールはJTA規則に準じつつ、神奈川県テニス協会が定めます。
  - (5) 大会使用球はスリクソン（ダンロップ）を、本部より貸与します。試合後返却して下さい。
  - (6) ゲーム中はプレーヤー以外のコートへの立ち入りを禁止します。また、コート内へは携帯電話の電源を切って入場して下さい。
6. 選手諸君はジュニア選手の試合参加心得にしたがって行動し、会場では美化に心がけ、ルール・マナーを守ってください。関東テニス協会「ジュニアプレーヤーのハンドブック」をよく読んでください。
7. 今大会のシード順位は2012年1月31日（1月末日）現在の関東ジュニアランキングを参考にしています。
8. 大会に関する問合せ先：荏原湘南スポーツセンター

県テニス協会ジュニア委員会 電話 0466-81-3411 FAX 0466-83-0012

9. 大会期間中の連絡先：090-9642-1867または 090-9816-0764

## 【会場】

### 横浜市営

三ツ沢公園(砂入り人工芝)、岡村公園(砂入り人工芝)、本牧市民公園(砂入り人工芝)、長浜公園(砂入り人工芝)  
日野公園(砂入り人工芝)、富岡西公園(砂入り人工芝)、日野公園(砂入り人工芝)、潮田公園(砂入り人工芝)  
新杉田公園(砂入り人工芝) 新横浜公園(ハード)

### 厚木市営

南毛利(砂入り人工芝)

### 川崎市営

等々力公園(砂入り人工芝)

### 藤沢市

荏原SSC(ハード)

## 男子日程表(1)

| 日時       | 種目    | 18歳以下 |         |       | 16歳以下 |   |         | 14歳以下 |   |         | 12歳以下   |       |  |
|----------|-------|-------|---------|-------|-------|---|---------|-------|---|---------|---------|-------|--|
| 2月26日(日) | 時間    | 本     | 新杉田(4)  |       |       |   |         |       |   |         |         |       |  |
|          | 9:00  | D     | 1R      | 1~16  |       |   |         |       |   |         |         |       |  |
|          | 10:00 | D     | 1R      | 17~24 |       |   |         |       |   |         |         |       |  |
|          | 11:30 | D     | 1R      | 25~32 |       |   |         |       |   |         |         |       |  |
|          | 13:00 |       |         |       |       |   |         |       |   |         |         |       |  |
| 3月4日(日)  |       | 本     | 岡村(6)   |       |       | 本 | 新杉田(4)  |       |   |         |         |       |  |
|          | 9:00  | S     | 1R      | 1~24  |       | D | 1R      | 1~16  |   |         |         |       |  |
|          | 10:00 | S     | 1R      | 25~36 |       | D | 1R      | 17~24 |   |         |         |       |  |
|          | 11:30 | S     | 1R      | 37~48 |       | D | 1R      | 25~32 |   |         |         |       |  |
|          | 13:00 | S     | 1R      | 49~64 |       |   |         |       |   |         |         |       |  |
|          | ----- |       |         |       |       |   |         |       |   |         |         |       |  |
|          | 9:00  |       |         |       |       |   |         |       |   |         |         |       |  |
|          | 10:00 |       |         |       |       |   |         |       |   |         |         |       |  |
|          | 11:30 |       |         |       |       |   |         |       |   |         |         |       |  |
| 13:00    |       |       |         |       |       |   |         |       |   |         |         |       |  |
| 14:00    |       |       |         |       |       |   |         |       |   |         |         |       |  |
| 3月10日(土) |       | 本     | 南毛利(12) |       |       | 本 | 南毛利(12) |       |   |         |         |       |  |
|          | 9:00  | S     | 2R      | 1~48  |       |   |         |       |   |         |         |       |  |
|          | 10:00 | S     | 2R      | 49~64 |       | S | 1R      | 1~16  |   |         |         |       |  |
|          | 11:30 |       |         |       |       | S | 1R      | 17~48 |   |         |         |       |  |
|          | 13:00 | D     | 2R      | 1~32  |       | S | 1R      | 49~64 |   |         |         |       |  |
| 3月11日(日) |       | 本     | 長浜(6)   |       |       | 本 | 三ツ沢(6)  |       |   | 本       | 等々力(12) |       |  |
|          | 9:00  | S     | 3R      | 1~48  |       | S | 2R      | 1~24  |   |         |         |       |  |
|          | 10:00 | S     | 3R      | 49~64 |       | S | 2R      | 25~48 |   | D       | 1R      | 1~12  |  |
|          | 11:30 |       |         |       |       | S | 2R      | 49~64 |   | D       | 1R      | 13~32 |  |
|          | 13:00 | D     | 3R      | 1~32  |       | D | 2R      | 1~32  |   |         |         |       |  |
|          | ----- |       |         |       |       |   |         |       |   |         |         |       |  |
|          | 9:00  |       |         |       |       |   |         |       |   |         |         |       |  |
|          | 10:00 |       |         |       |       |   |         |       |   |         |         |       |  |
|          | 11:30 |       |         |       |       |   |         |       |   |         |         |       |  |
| 13:00    |       |       |         |       |       |   |         |       |   |         |         |       |  |
| 14:00    |       |       |         |       |       |   |         |       |   |         |         |       |  |
| 3月17日(土) |       |       |         |       |       |   |         |       | 本 | 新横浜(10) |         |       |  |
|          | 9:00  |       |         |       |       |   |         |       | S | 1R      | 1~40    |       |  |
|          | 10:00 |       |         |       |       |   |         |       | S | 1R      | 41~52   |       |  |
|          | 11:30 |       |         |       |       |   |         |       | S | 1R      | 53~64   |       |  |
|          | 13:00 |       |         |       |       |   |         |       | S | 2R      | 1~64    |       |  |
| 3月18日(日) |       | 本     | 岡村(6)   |       |       | 本 | 富岡西(4)  |       |   |         |         |       |  |
|          | 9:00  |       |         |       |       | S | 3R      | 1~32  |   |         |         |       |  |
|          | 10:00 | S     | 4R      | 1~64  |       | S | 3R      | 33~64 |   |         |         |       |  |
|          | 11:30 |       |         |       |       |   |         |       |   |         |         |       |  |
|          | 13:00 | D     | S・F     | 1~32  |       | D | 3R      | 1~32  |   |         |         |       |  |

## 男子日程表(2)

| 日時         | 種目    | 18歳以下          | 16歳以下          | 14歳以下          | 12歳以下      |
|------------|-------|----------------|----------------|----------------|------------|
| 3月20日(火・祝) |       |                |                | 本 日野(4)        | 本 南毛利(12)  |
|            | 9:00  |                |                | S 3R 1~32      | S 1R 1~48  |
|            | 10:00 |                |                | S 3R 33~64     | S 1R 49~64 |
|            | 11:30 |                |                | D 2R 1~32      |            |
|            | 13:00 |                |                |                |            |
| 3月24日(土)   |       |                |                | 本 潮田(3)        |            |
|            | 9:00  |                |                |                |            |
|            | 10:00 |                |                |                |            |
|            | 11:30 |                |                |                |            |
|            | 13:00 |                |                |                |            |
| 3月25日(日)   |       |                |                | 本 長浜(6)        | 本 長浜(6)    |
|            | 9:00  |                |                |                |            |
|            | 10:00 |                |                |                | D 1R 1~32  |
|            | 11:30 |                |                |                |            |
|            | 13:00 |                |                |                |            |
| 3月26日(月)   |       |                |                | 本 南毛利(12)      | 本 等々力(10)  |
|            | 9:00  |                |                | S 4R 1~64      | S 2R 1~40  |
|            | 10:00 |                |                |                | S 2R 41~64 |
|            | 11:30 |                |                | D 3R 1~32      |            |
|            | 13:00 |                |                |                | D 2R 1~32  |
| 3月27日(火)   |       |                | 本 本牧(8)        | 本 等々力(10)      | 本 等々力(10)  |
|            | 9:00  |                |                |                |            |
|            | 10:00 |                | S 4R 1~64      | S S・F 1~64     | S 3R 1~64  |
|            | 11:30 |                |                |                |            |
|            | 13:00 |                | D S・F 1~32     | D S・F 1~32     | D 3R 1~32  |
| 3月28日(水)   |       | 本 本牧(8)        | 本 本牧(8)        | 本 三ツ沢(8)       | 本 三ツ沢(8)   |
|            | 9:00  | S S・F 1~64     | S S・F 1~64     | S F 1~64       | S 4R 1~64  |
|            | 10:00 |                |                |                |            |
|            | 11:30 | D F 1~32       | D F 1~32       | D F 1~32       | D S・F 1~32 |
|            | 13:00 | D 5~8順決予定      | D 5~8順決予定      | S 9~16順決予定     |            |
| 3月29日(木)   |       | 本 本牧(8)        | 本 本牧(8)        | 本 三ツ沢(8)       | 本 三ツ沢(8)   |
|            | 9:00  | S F 1~64       | S F 1~64       | 予備日            | S S・F 1~64 |
|            | 10:00 | S 9~16順決予定     | S 9~16順決予定     |                |            |
|            | 11:30 |                |                |                | D F 1~32   |
|            | 13:00 |                |                |                | D 3~4順決予定  |
| 3月30日(金)   |       | 本 本牧(8)・三ツ沢(8) | 本 本牧(8)・三ツ沢(8) | 本 本牧(8)・三ツ沢(8) | 本 三ツ沢(8)   |
|            | 9:00  | 予備日            | 予備日            | 予備日            | S F 1~64   |
|            | 10:00 |                |                |                | S 9~16順決予定 |
|            | 11:30 |                |                |                |            |
|            | 13:00 |                |                |                |            |
| 3月31日(土)   |       |                |                |                | 本 荏原SSC    |
|            | 9:00  |                |                |                | 予備日        |
|            | 10:00 |                |                |                |            |
|            | 11:30 |                |                |                |            |
|            | 13:00 |                |                |                |            |

\* 順位決定戦は日程の進行状況により変更します。

## 【会場】

### 横浜市営

三ツ沢公園(砂入り人工芝)、岡村公園(砂入り人工芝)、本牧市民公園(砂入り人工芝)、長浜公園(砂入り人工芝)  
 日野公園(砂入り人工芝)、富岡西公園(砂入り人工芝)、日野公園(砂入り人工芝)、潮田公園(砂入り人工芝)  
 新杉田公園(砂入り人工芝) 新横浜公園(ハード)

### 厚木市営

南毛利(砂入り人工芝)

### 川崎市営

等々力公園(砂入り人工芝)

### 藤沢市

荏原SSC(ハード)

## 女子日程表(1)

| 日時       | 種目         | 18歳以下      | 16歳以下      | 14歳以下      | 12歳以下 |  |
|----------|------------|------------|------------|------------|-------|--|
| 2月26日(日) |            | 本 新杉田(4)   |            |            |       |  |
|          | 9:00       |            |            |            |       |  |
|          | 10:00      |            |            |            |       |  |
|          | 11:30      |            |            |            |       |  |
|          | 13:00      | D 1R 1~32  |            |            |       |  |
| 3月4日(日)  |            | 本 新杉田(4)   |            |            |       |  |
|          | 9:00       |            |            |            |       |  |
|          | 10:00      |            |            |            |       |  |
|          | 11:30      |            |            |            |       |  |
|          | 13:00      | D 2R 1~16  |            |            |       |  |
|          | -----      |            |            |            |       |  |
|          |            | 本 岡村(6)    |            |            |       |  |
|          | 9:00       |            |            |            |       |  |
|          | 10:00      |            |            |            |       |  |
|          | 11:30      |            |            |            |       |  |
| 13:00    |            |            |            |            |       |  |
| 14:00    | D 2R 17~32 |            |            |            |       |  |
| 3月10日(土) |            | 本 岡村(6)    | 本 本牧(8)    |            |       |  |
|          | 9:00       | S 1R 1~32  | S 1R 1~32  |            |       |  |
|          | 10:00      | S 1R 33~48 | S 1R 33~48 |            |       |  |
|          | 11:30      | S 1R 49~64 | S 1R 49~64 |            |       |  |
|          | 13:00      | D 3R 1~32  | D 1R 1~32  |            |       |  |
| 3月11日(日) |            | 本 長浜(6)    | 本 等々力(10)  | 本 富岡西(4)   |       |  |
|          | 9:00       |            | S 2R 1~40  | S 1R 1~16  |       |  |
|          | 10:00      | S 2R 1~16  | S 2R 41~64 | S 1R 17~24 |       |  |
|          | 11:30      | S 2R 17~40 |            | S 1R 25~32 |       |  |
|          | 13:00      | S 2R 41~64 | D 2R 1~32  | S 1R 33~48 |       |  |
|          | -----      |            |            |            |       |  |
|          |            |            |            | 本 等々力(10)  |       |  |
|          | 9:00       |            |            |            |       |  |
|          | 10:00      |            |            |            |       |  |
|          | 11:30      |            |            |            |       |  |
| 13:00    |            |            |            |            |       |  |
| 14:00    |            |            | S 1R 49~64 |            |       |  |
| 3月17日(土) | 9:00       |            |            |            |       |  |
|          | 10:00      |            |            |            |       |  |
|          | 11:30      |            |            |            |       |  |
|          | 13:00      |            |            |            |       |  |
|          |            |            |            |            |       |  |
| 3月18日(日) |            | 本 岡村(6)    | 本 等々力(10)  | 本 等々力(10)  |       |  |
|          | 9:00       | S 3R 1~48  | S 3R 1~64  | S 2R 1~8   |       |  |
|          | 10:00      | S 3R 49~64 |            | S 2R 9~48  |       |  |
|          | 11:30      |            | D 3R 1~32  | S 2R 49~64 |       |  |
|          | 13:00      | D S・F 1~32 |            | D 1R 1~32  |       |  |

## 女子日程表(2)

| 日時         |       | 種目             | 18歳以下          | 16歳以下          | 14歳以下      | 12歳以下      |
|------------|-------|----------------|----------------|----------------|------------|------------|
|            |       |                |                |                |            |            |
| 3月20日(火・祝) |       |                |                |                |            | 本 南毛利(12)  |
|            | 9:00  |                |                |                |            |            |
|            | 10:00 |                |                |                |            |            |
|            | 11:30 |                |                |                |            | S 1R 1~16  |
|            | 13:00 |                |                |                |            | S 1R 17~40 |
|            | 14:00 |                |                |                |            | S 1R 41~64 |
| 3月24日(土)   |       |                |                |                | 本 富岡西(4)   |            |
|            | 9:00  |                |                |                | S 3R 1~32  |            |
|            | 10:00 |                |                |                | S 3R 33~64 |            |
|            | 11:30 |                |                |                | D 2R 1~32  |            |
|            | 13:00 |                |                |                |            |            |
| 3月25日(日)   |       |                |                |                | 本 長浜(6)    | 本 長浜(6)    |
|            | 9:00  |                |                |                |            | D 1R 1~32  |
|            | 10:00 |                |                |                |            |            |
|            | 11:30 |                |                |                |            |            |
|            | 13:00 |                |                |                |            |            |
| 3月26日(月)   |       |                |                |                | 本 南毛利(12)  | 本 本牧(8)    |
|            | 9:00  |                |                |                | S 4R 1~64  | S 2R 1~32  |
|            | 10:00 |                |                |                |            | S 2R 33~64 |
|            | 11:30 |                |                |                | D 3R 1~32  |            |
|            | 13:00 |                |                |                |            | D 2R 1~32  |
| 3月27日(火)   |       | 本 本牧(8)        | 本 本牧(8)        | 本 等々力(10)      | 本 等々力(10)  |            |
|            | 9:00  | S 4R 1~64      | S 4R 1~64      | S S・F 1~64     | S 3R 1~64  |            |
|            | 10:00 |                |                |                |            |            |
|            | 11:30 | D F 1~32       | D S・F 1~32     | D S・F 1~32     | D 3R 1~32  |            |
|            | 13:00 | D 3~4, 5~8順決予定 |                | D 5~8順決予定      |            |            |
| 3月28日(水)   |       | 本 本牧(8)        | 本 本牧(8)        | 本 三ツ沢(8)       | 本 三ツ沢(8)   |            |
|            | 9:00  | S S・F 1~64     | S S・F 1~64     | S F 1~64       | S 4R 1~64  |            |
|            | 10:00 |                |                |                |            |            |
|            | 11:30 |                | D F 1~32       | D F 1~32       | D S・F 1~32 |            |
|            | 13:00 |                | D 3~4順決予定      | S 9~16順決予定     |            |            |
|            | S     | 順決なし           |                |                |            |            |
| 3月29日(木)   |       | 本 本牧(8)        | 本 本牧(8)        | 本 三ツ沢(8)       | 本 三ツ沢(8)   |            |
|            | 9:00  | S F 1~64       | S F 1~64       | 予備日            |            | S S・F 1~64 |
|            | 10:00 |                |                |                |            |            |
|            | 11:30 |                |                |                |            | D F 1~32   |
|            | 13:00 |                |                |                |            | D 5~8順決予定  |
|            |       |                | S              | 順決なし           |            |            |
| 3月30日(金)   |       | 本 本牧(8)・三ツ沢(8) | 本 本牧(8)・三ツ沢(8) | 本 本牧(8)・三ツ沢(8) | 本 三ツ沢(8)   |            |
|            | 9:00  | 予備日            |                |                | 予備日        | S F 1~64   |
|            | 10:00 |                |                |                | S 9~16順決予定 |            |
|            | 11:30 |                |                |                |            |            |
|            | 13:00 |                |                |                |            |            |
| 3月31日(土)   |       |                |                |                | 本 荏原SSC    |            |
|            | 9:00  |                |                |                | 予備日        |            |
|            | 10:00 |                |                |                |            |            |
|            | 11:30 |                |                |                |            |            |
|            | 13:00 |                |                |                |            |            |

\* 順位決定戦は日程の進行状況により変更します。

# 神奈川県ジュニアテニス選手権大会会場地図

## 新杉田公園市営テニスコート

〈磯子区杉田5-32/砂入り人工芝4面〉

- JR新杉田駅下車、徒歩13分。または京急杉田駅下車、徒歩20分。

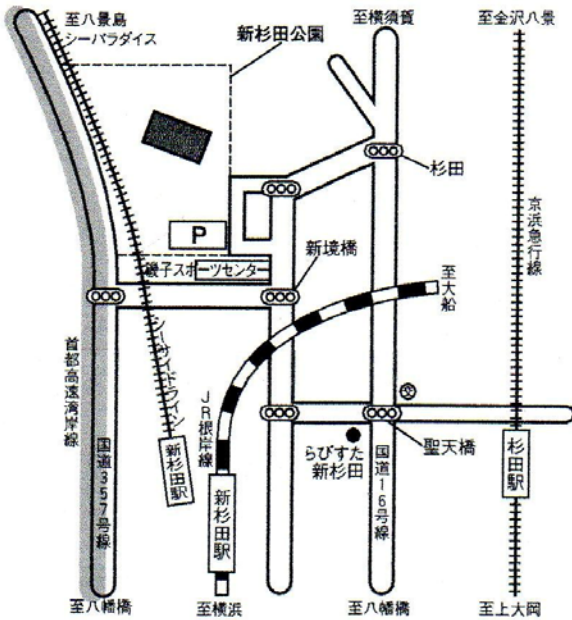

## 岡村公園市営テニスコート

〈磯子区岡村2-17-1/砂入り人工芝6面〉

- 磯子駅より9系統バス「天神前」下車、徒歩7分。
- 上大岡駅より京急バス上7系統「岡村梅林入口」下車、徒歩3分。

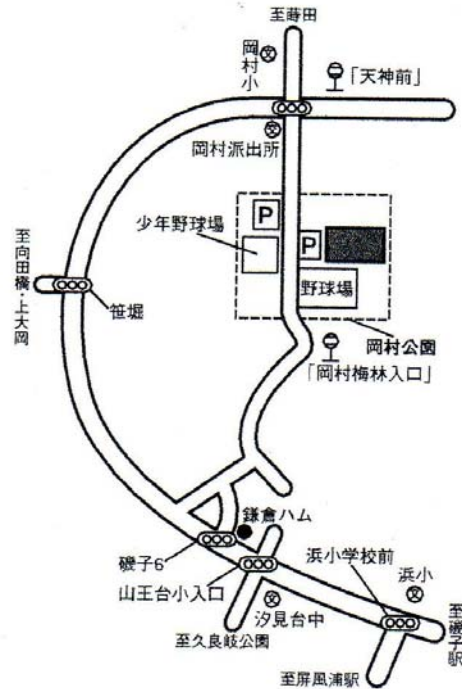

## 三ツ沢公園市営テニスコート

〈神奈川県三ツ沢西町3-1〉

- 横浜駅西口より34系統バス「三ツ沢総合グランド入口」下車。
- ①(砂入り人工芝8面) No.1~8 至港北インター 至新横浜
- ②(砂入り人工芝6面) No.9~14
- ③(砂入り人工芝4面) No.15~18

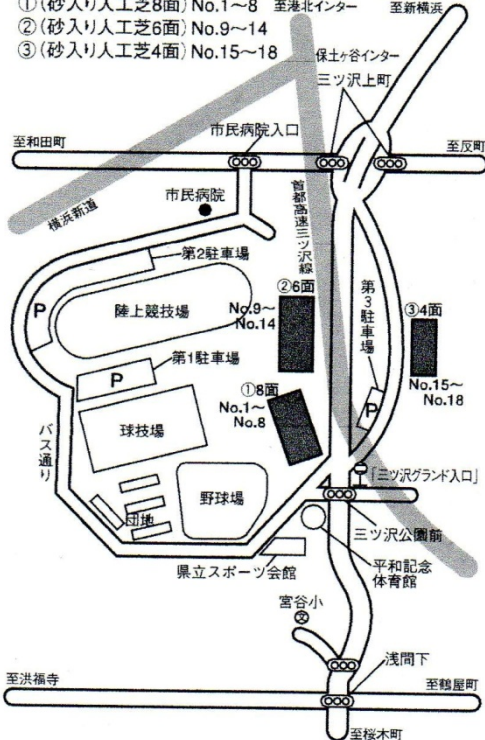

## 本牧市民公園市営テニスコート

〈中区本牧三之谷59-1 /砂入り人工芝8面〉

- 根岸駅よりバス「本牧市民公園前」下車。

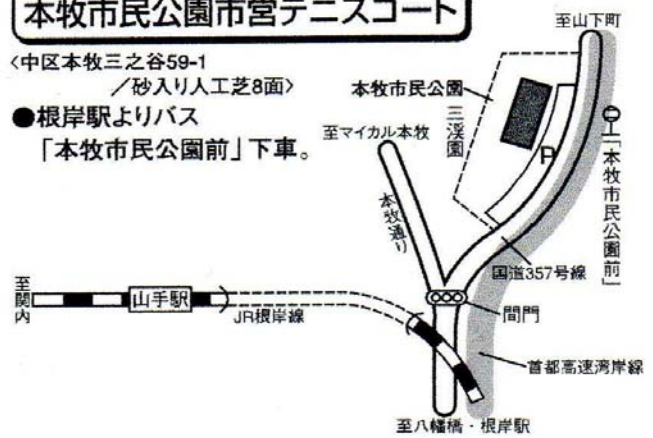

# 神奈川県ジュニアテニス選手権大会会場地図

## 長浜公園市営テニスコート

〈金沢区長浜106-6他/砂入り人工芝6面〉  
●京急富岡駅下車、徒歩12分。

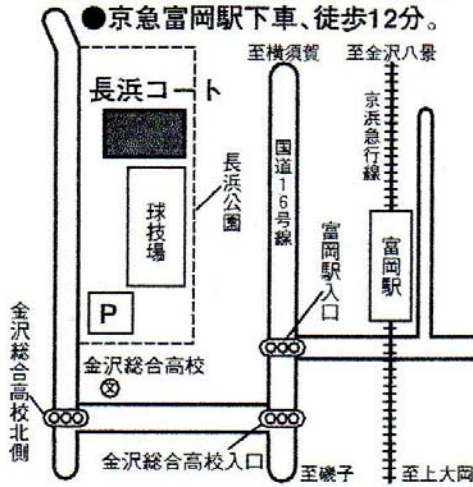

## 富岡西公園市営テニスコート

〈金沢区富岡西6-3/砂入り人工芝4面〉  
●京急富岡駅下車、徒歩12分。

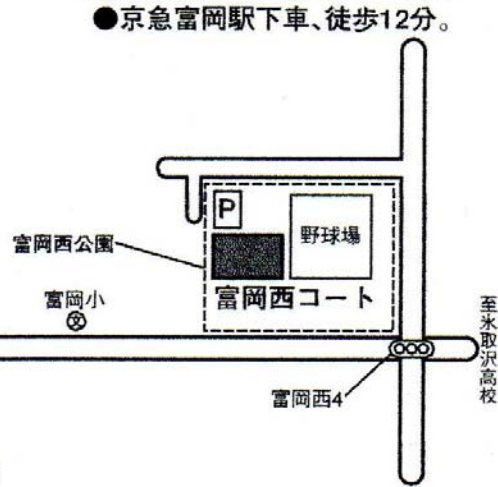

## 厚木 南毛利テニスコート

厚木市湯水西1丁目  
小田急本厚木駅北口バスセンター  
①乗場→湯水經由上古沢行・毛利合団地行「吾妻神社」→徒歩3分

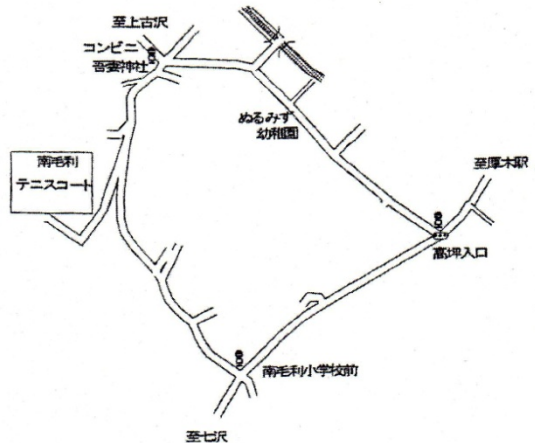

## 新横浜公園市営テニスコート

〈港北区小机町3300/ハードコート10面〉  
●小机駅より徒歩10分、新横浜駅より徒歩20分





# 神奈川県ジュニアテニス選手権大会会場地図

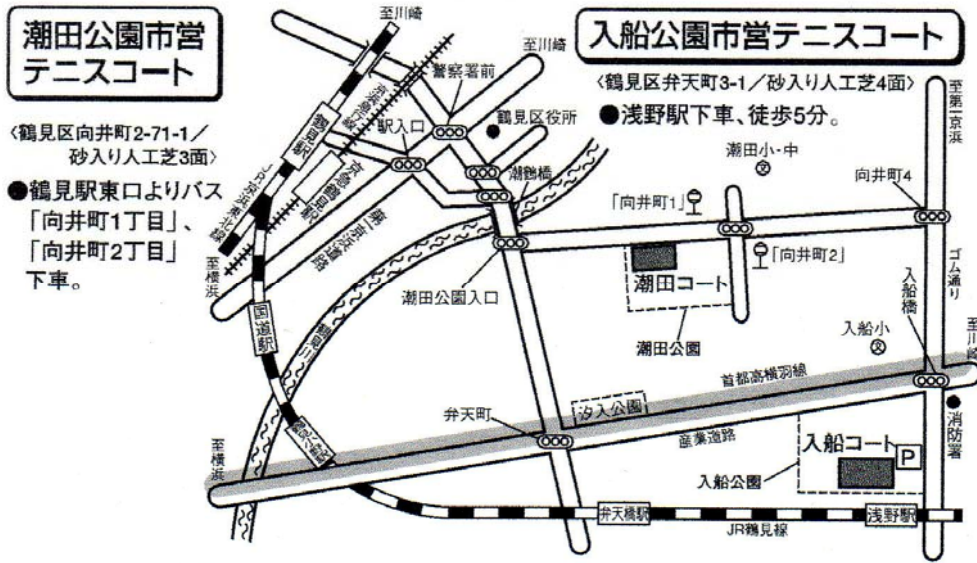

## 等々力公園

(人工芝 10面) 川崎市中原区等々力  
 JR・東急東横線武蔵小杉駅→バス「等々力グラウンド入口」→徒歩5分



## 日野中央公園市営テニスコート

<港南区日野中央2-2-1 / 砂入り人工芝4面>  
 ●洋光台駅または上大岡駅よりバス「日野中央公園入口」下車。

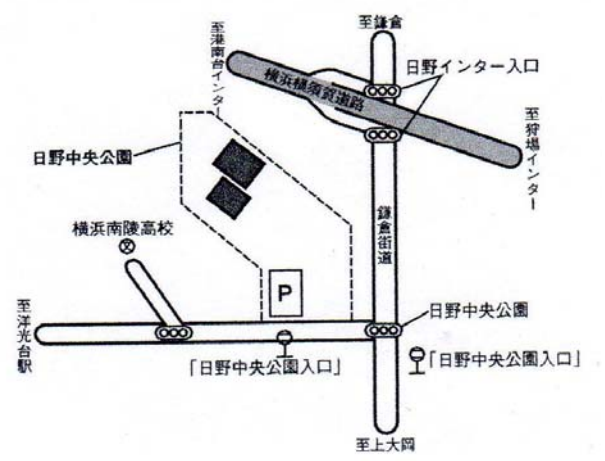

## 荏原湘南スポーツセンター

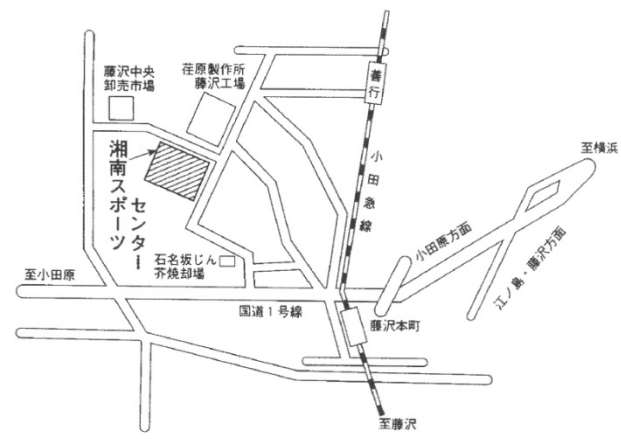

大会名 : 第32回(2012)神奈川県ジュニアテニス選手権大会

種目 : 18BS

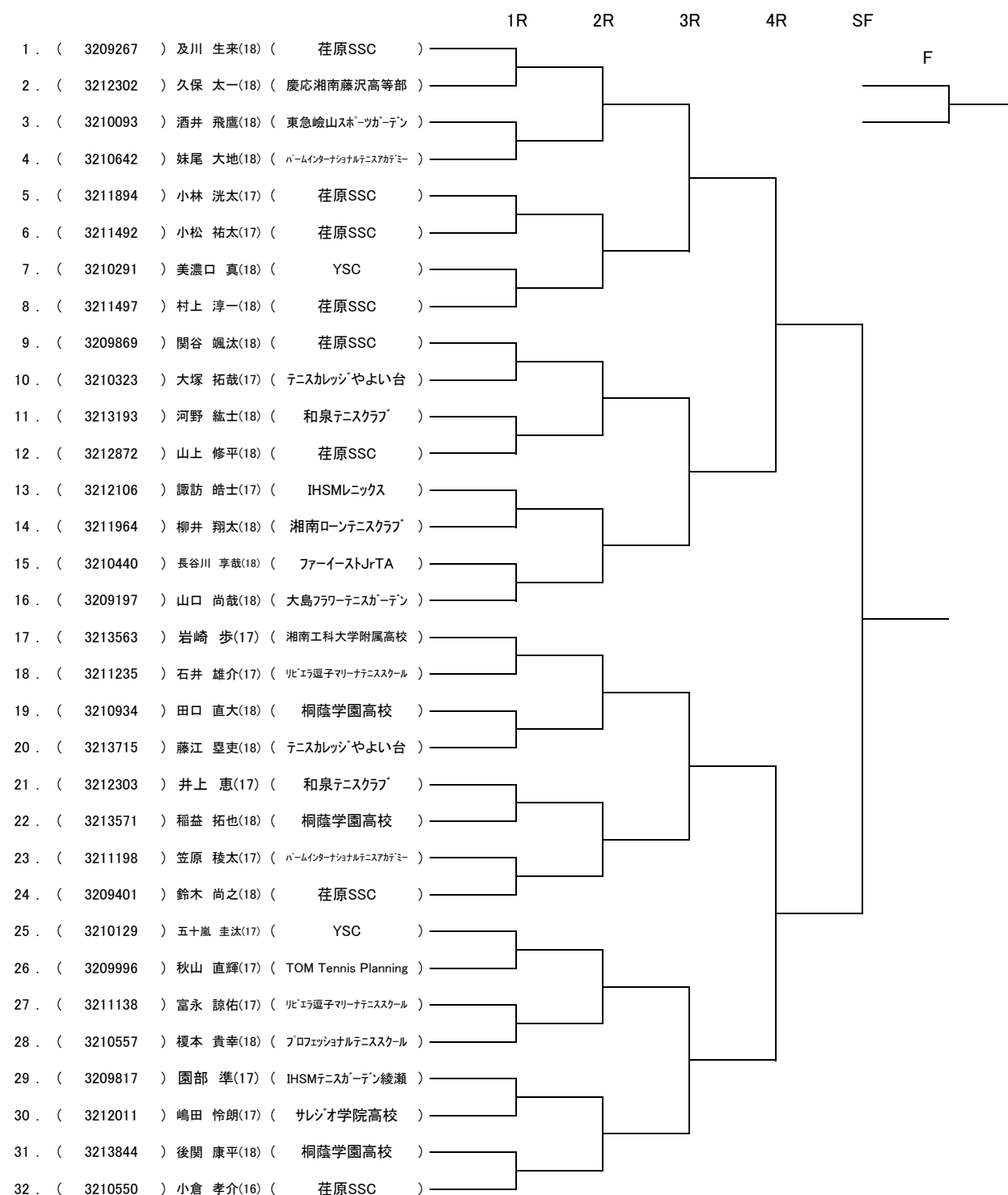

シード順位

| 順 | 登録番号    | 名前         | 所属            |
|---|---------|------------|---------------|
| 1 | 3209267 | 及川 生来(18)  | 荇原SSC         |
| 2 | 3213590 | 沼尻 啓介(17)  | 湘南工科大学附属高校    |
| 3 | 3213563 | 岩崎 歩(17)   | 湘南工科大学附属高校    |
| 4 | 3211439 | 柴本 遼平(17)  | 鶴沼テニスクラブ      |
| 5 | 3211664 | 桐生 光之介(17) | 慶応義塾高校        |
| 6 | 3211438 | 柴本 翔平(17)  | 鶴沼テニスクラブ      |
| 7 | 3209197 | 山口 尚哉(18)  | 大島フワワーテニスガーデン |
| 8 | 3210550 | 小倉 孝介(16)  | 荇原SSC         |

大会名: 第32回(2012)神奈川県ジュニアテニス選手権大会

種目: 18BS

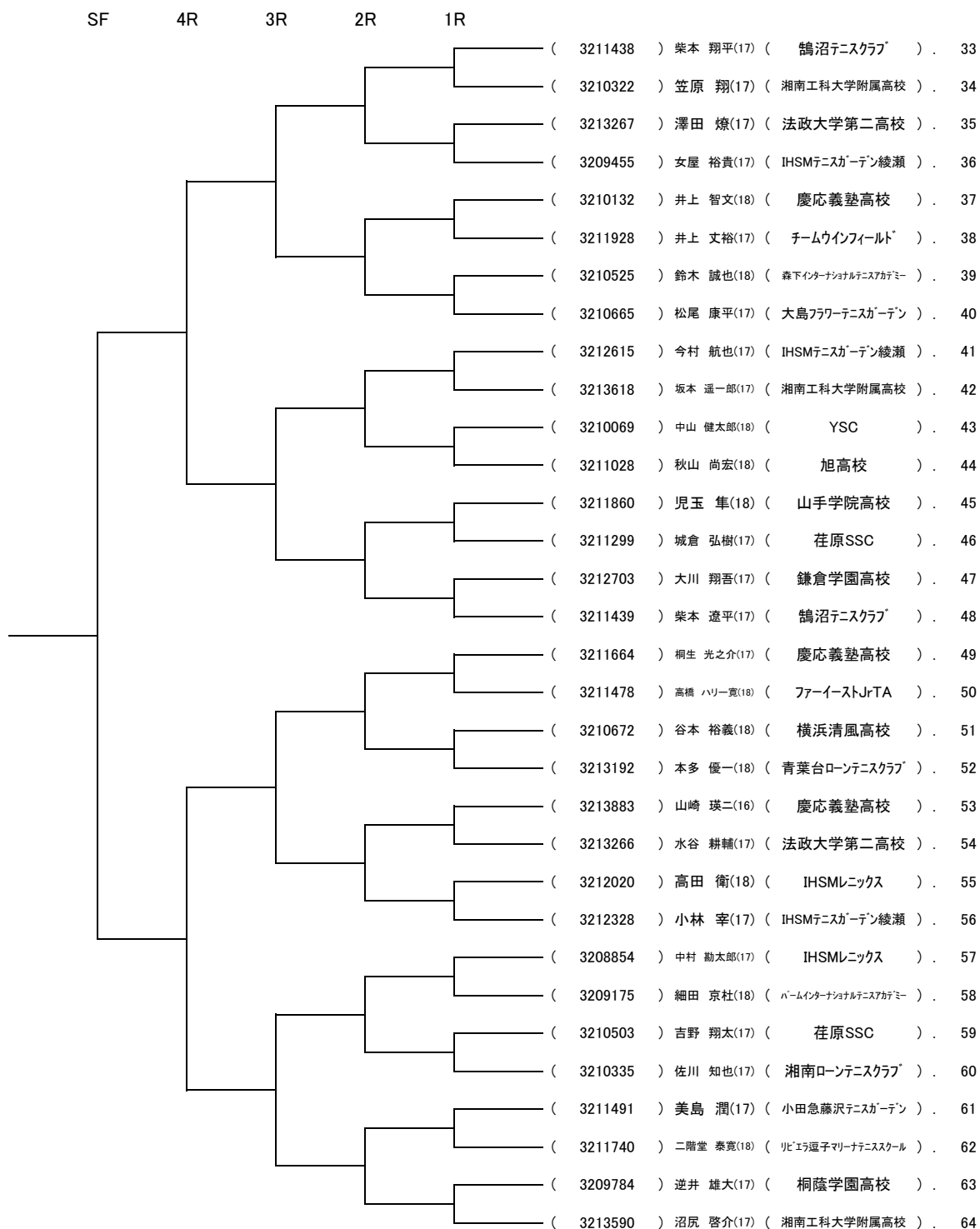

シード順位

| 順  | 登録番号    | 名前         | 所属            |
|----|---------|------------|---------------|
| 9  | 3210129 | 五十嵐 圭汰(17) | YSC           |
| 10 | 3209869 | 関谷 颯汰(18)  | 荏原SSC         |
| 11 | 3210665 | 松尾 康平(17)  | 大島フワワーテニスガーデン |
| 12 | 3212328 | 小林 宰(17)   | IHSMテニスガーデン綾瀬 |
| 13 | 3212615 | 今村 航也(17)  | IHSMテニスガーデン綾瀬 |
| 14 | 3209401 | 鈴木 尚之(18)  | 荏原SSC         |
| 15 | 3211497 | 村上 淳一(18)  | 荏原SSC         |
| 16 | 3208854 | 中村 勤太郎(17) | IHSMレニックス     |

大会名: 第32回(2012)神奈川県ジュニアテニス選手権大会

種目: 18GS



シード順位

| 順 | 登録番号    | 名 前        | 所 属            |
|---|---------|------------|----------------|
| 1 | 3257773 | 山添 絵理(17)  | Team YUKA      |
| 2 | 3258100 | 米原 実令(17)  | クワイテニスアカデミーFTC |
| 3 | 3257944 | 津田 悠花(18)  | 荏原SSC          |
| 4 | 3256177 | 鈴木 亜美(18)  | 荏原SSC          |
| 5 | 3256536 | 滝口 理華子(18) | IHSMレニックス      |
| 6 | 3256549 | 小林 香菜美(16) | 登戸サンライズテニスコート  |
| 7 | 3256762 | 宮本 葉(18)   | ファーイーストJrTA    |
| 8 | 3256881 | 松本 育実(17)  | 荏原SSC          |

大会名: 第32回(2012)神奈川県ジュニアテニス選手権大会

種目: 18GS

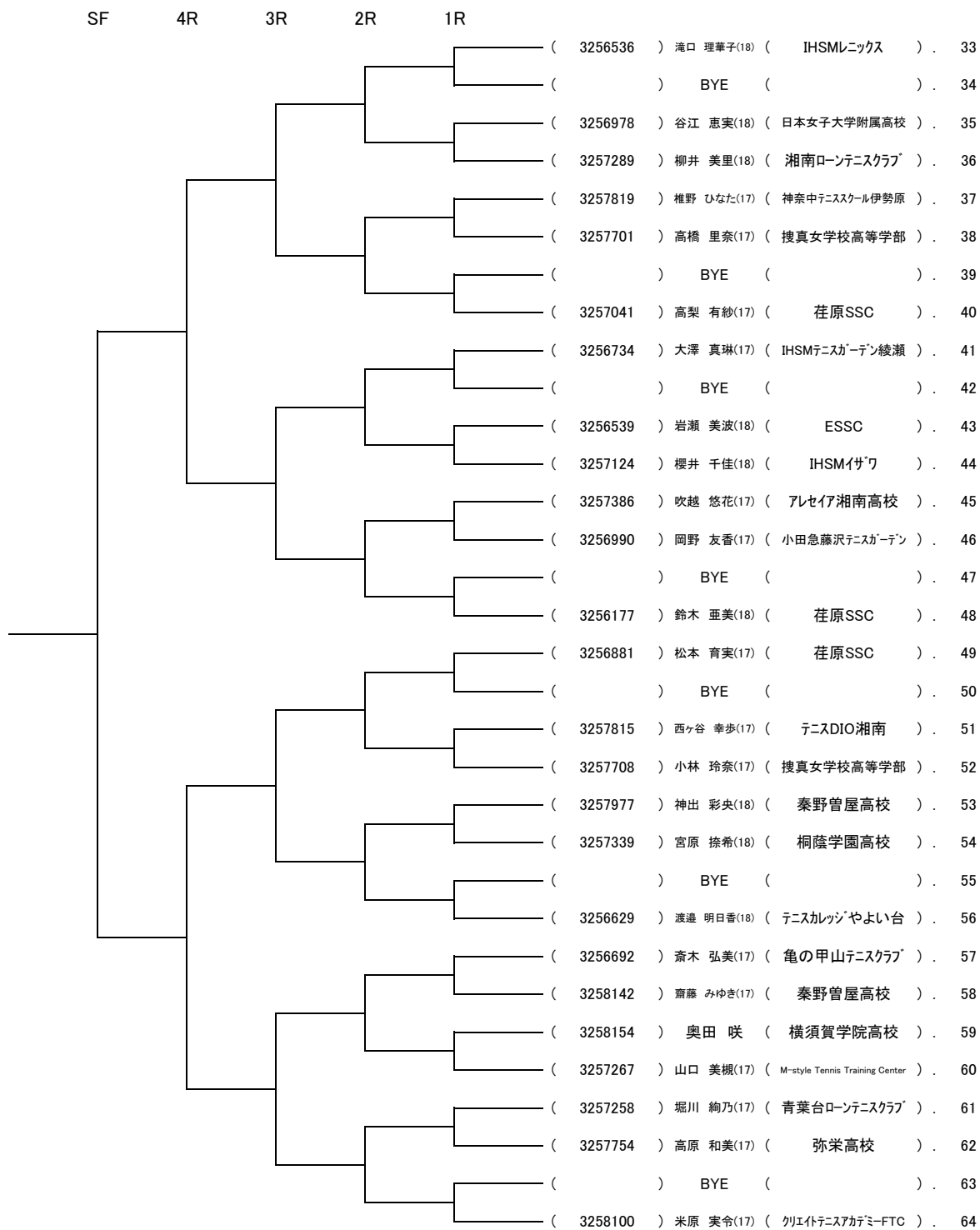

シード順位

| 順  | 登録番号    | 名前         | 所属            |
|----|---------|------------|---------------|
| 9  | 3256361 | 森川 真紀(17)  | YSC           |
| 10 | 3257041 | 高梨 有紗(17)  | 荏原SSC         |
| 11 | 3256629 | 渡邊 明日香(18) | テニスカレッジやよい台   |
| 12 | 3256672 | 佃 ちはる(17)  | 荏原SSC         |
| 13 | 3257081 | 安藤 みゆき(18) | 秦野高校          |
| 14 | 3256734 | 大澤 真琳(17)  | IHSMテニスカーテン綾瀬 |
| 15 | 3256692 | 斎木 弘美(17)  | 亀の甲山テニスクラブ    |
| 16 | 3256791 | 岡本 奈央(18)  | 神奈中テニスクラブ小田原  |

大会名:第32回(2012)神奈川県ジュニアテニス選手権大会

種目:18BD

| 登録番号 | 名前                      | 所属名                  | 1R  | 2R  | 3R  | SF  | F   |
|------|-------------------------|----------------------|-----|-----|-----|-----|-----|
| 1    | ( 3211438 ) 柴本 翔平(17)   | 鶴沼テニスクラブ             | [ ] | [ ] | [ ] | [ ] | [ ] |
|      | ( 3211439 ) 柴本 遼平(17)   | 鶴沼テニスクラブ             |     |     |     |     |     |
| 2    | ( 3211492 ) 小松 祐太(17)   | 荏原SSC                | [ ] | [ ] | [ ] | [ ] | [ ] |
|      | ( 3213600 ) 高木 隆之介(17)  | 荏原SSC                |     |     |     |     |     |
| 3    | ( 3208854 ) 中村 勸太郎(17)  | IHSMレニックス            | [ ] | [ ] | [ ] | [ ] | [ ] |
|      | ( 3209197 ) 山口 尚哉(18)   | 大島フワワーテニスガーデン        |     |     |     |     |     |
| 4    | ( 3210069 ) 中山 健太郎(18)  | YSC                  | [ ] | [ ] | [ ] | [ ] | [ ] |
|      | ( 3210325 ) 小野 陸人(18)   | テニスカレッジやよい台          |     |     |     |     |     |
| 5    | ( 3209784 ) 逆井 雄大(17)   | 桐蔭学園高校               | [ ] | [ ] | [ ] | [ ] | [ ] |
|      | ( 3211835 ) 倉持 裕樹(17)   | 桐蔭学園高校               |     |     |     |     |     |
| 6    | ( 3213517 ) 星 拓良(18)    | YSC                  | [ ] | [ ] | [ ] | [ ] | [ ] |
|      | ( 3211491 ) 美島 潤(17)    | 小田急藤沢テニスガーデン         |     |     |     |     |     |
| 7    | ( 3210672 ) 谷本 裕義(18)   | 横浜清風高校               | [ ] | [ ] | [ ] | [ ] | [ ] |
|      | ( 3211928 ) 井上 文裕(17)   | チームウインフィールド          |     |     |     |     |     |
| 8    | ( 3210665 ) 松尾 康平(17)   | 大島フワワーテニスガーデン        | [ ] | [ ] | [ ] | [ ] | [ ] |
|      | ( 3211664 ) 桐生 光之介(17)  | 慶応義塾高校               |     |     |     |     |     |
| 9    | ( 3213590 ) 沼尻 啓介(17)   | 湘南工科大学附属高校           | [ ] | [ ] | [ ] | [ ] | [ ] |
|      | ( 3213563 ) 岩崎 歩(17)    | 湘南工科大学附属高校           |     |     |     |     |     |
| 10   | ( 3211478 ) 高橋 ハリー寛(18) | ファーストJrTA            | [ ] | [ ] | [ ] | [ ] | [ ] |
|      | ( 3211198 ) 笠原 稜太(17)   | パームインターナショナルテニスアカデミー |     |     |     |     |     |
| 11   | ( 3209455 ) 女屋 裕貴(17)   | IHSMテニスカーデン綾瀬        | [ ] | [ ] | [ ] | [ ] | [ ] |
|      | ( 3209817 ) 園部 準(17)    | IHSMテニスカーデン綾瀬        |     |     |     |     |     |
| 12   | ( 3212106 ) 諏訪 皓士(17)   | IHSMレニックス            | [ ] | [ ] | [ ] | [ ] | [ ] |
|      | ( 3212330 ) 棚橋 研斗(18)   | チームウインフィールド          |     |     |     |     |     |
| 13   | ( 3213917 ) 遠山 孝行(18)   | チームウインフィールド          | [ ] | [ ] | [ ] | [ ] | [ ] |
|      | ( 3212302 ) 久保 太一(18)   | 慶応湘南藤沢高等部            |     |     |     |     |     |
| 14   | ( 3212715 ) 日下部 俊香(18)  | シズ あざみ野テニスチーム        | [ ] | [ ] | [ ] | [ ] | [ ] |
|      | ( 3212691 ) 石井 貴大(17)   | IHSMレニックス            |     |     |     |     |     |
| 15   | ( 3210557 ) 榎本 貴幸(18)   | プロフェッショナルテニススクール     | [ ] | [ ] | [ ] | [ ] | [ ] |
|      | ( 3211028 ) 秋山 尚宏(18)   | 旭高校                  |     |     |     |     |     |
| 16   | ( 3209175 ) 細田 京社(18)   | パームインターナショナルテニスアカデミー | [ ] | [ ] | [ ] | [ ] | [ ] |
|      | ( 3210129 ) 五十嵐 圭汰(17)  | YSC                  |     |     |     |     |     |
| 17   | ( 3209267 ) 及川 生来(18)   | 荏原SSC                | [ ] | [ ] | [ ] | [ ] | [ ] |
|      | ( 3209869 ) 関谷 颯汰(18)   | 荏原SSC                |     |     |     |     |     |
| 18   | ( 3210503 ) 吉野 翔太(17)   | 荏原SSC                | [ ] | [ ] | [ ] | [ ] | [ ] |
|      | ( 3211299 ) 城倉 弘樹(17)   | 荏原SSC                |     |     |     |     |     |
| 19   | ( 3213267 ) 澤田 燎(17)    | 法政大学第二高校             | [ ] | [ ] | [ ] | [ ] | [ ] |
|      | ( 3213269 ) 石田 健太郎(18)  | 法政大学第二高校             |     |     |     |     |     |
| 20   | ( 3212872 ) 山上 修平(18)   | 荏原SSC                | [ ] | [ ] | [ ] | [ ] | [ ] |
|      | ( 3211497 ) 村上 淳一(18)   | 荏原SSC                |     |     |     |     |     |
| 21   | ( 3210526 ) 高井 勇希(17)   | サレジオ学院高校             | [ ] | [ ] | [ ] | [ ] | [ ] |
|      | ( 3212442 ) 一万田 稜(17)   | サレジオ学院高校             |     |     |     |     |     |
| 22   | ( 3213193 ) 河野 紘士(18)   | 和泉テニスクラブ             | [ ] | [ ] | [ ] | [ ] | [ ] |
|      | ( 3210440 ) 長谷川 享哉(18)  | ファーストJrTA            |     |     |     |     |     |
| 23   | ( 3212020 ) 高田 衛(18)    | IHSMレニックス            | [ ] | [ ] | [ ] | [ ] | [ ] |
|      | ( 3210291 ) 美濃口 真(18)   | YSC                  |     |     |     |     |     |
| 24   | ( 3212328 ) 小林 宰(17)    | IHSMテニスカーデン綾瀬        | [ ] | [ ] | [ ] | [ ] | [ ] |
|      | ( 3212615 ) 今村 航也(17)   | IHSMテニスカーデン綾瀬        |     |     |     |     |     |
| 25   | ( 3210132 ) 井上 智文(18)   | 慶応義塾高校               | [ ] | [ ] | [ ] | [ ] | [ ] |
|      | ( 3213883 ) 山崎 瑛二(16)   | 慶応義塾高校               |     |     |     |     |     |
| 26   | ( 3213192 ) 本多 優一(18)   | 青葉台ローンテニスクラブ         | [ ] | [ ] | [ ] | [ ] | [ ] |
|      | ( 3213618 ) 坂本 遥一郎(17)  | 湘南工科大学附属高校           |     |     |     |     |     |
| 27   | ( 3210322 ) 笠原 翔(17)    | 湘南工科大学附属高校           | [ ] | [ ] | [ ] | [ ] | [ ] |
|      | ( 3210323 ) 大塚 拓哉(17)   | テニスカレッジやよい台          |     |     |     |     |     |
| 28   | ( 3213266 ) 水谷 耕輔(17)   | 法政大学第二高校             | [ ] | [ ] | [ ] | [ ] | [ ] |
|      | ( 3210642 ) 妹尾 大地(18)   | パームインターナショナルテニスアカデミー |     |     |     |     |     |
| 29   | ( 3212291 ) 白瀧 裕紀(18)   | 桐蔭学園高校               | [ ] | [ ] | [ ] | [ ] | [ ] |
|      | ( 3213571 ) 稲益 拓也(18)   | 桐蔭学園高校               |     |     |     |     |     |
| 30   | ( 3211740 ) 二階堂 泰寛(18)  | リビエラ逗子マリーナテニススクール    | [ ] | [ ] | [ ] | [ ] | [ ] |
|      | ( 3211235 ) 石井 雄介(17)   | リビエラ逗子マリーナテニススクール    |     |     |     |     |     |
| 31   | ( 3212011 ) 嶋田 怜朗(17)   | サレジオ学院高校             | [ ] | [ ] | [ ] | [ ] | [ ] |
|      | ( 3211994 ) 坂井 達明(18)   | サレジオ学院高校             |     |     |     |     |     |
| 32   | ( 3209401 ) 鈴木 尚之(18)   | 荏原SSC                | [ ] | [ ] | [ ] | [ ] | [ ] |
|      | ( 3210550 ) 小倉 孝介(16)   | 荏原SSC                |     |     |     |     |     |

シード順位

| 順 | 登録番号    | 名前         | 所属                   |
|---|---------|------------|----------------------|
| 1 | 3211438 | 柴本 翔平(17)  | 鶴沼テニスクラブ             |
|   | 3211439 | 柴本 遼平(17)  | 鶴沼テニスクラブ             |
| 2 | 3209401 | 鈴木 尚之(18)  | 荏原SSC                |
|   | 3210550 | 小倉 孝介(16)  | 荏原SSC                |
| 3 | 3213590 | 沼尻 啓介(17)  | 湘南工科大学附属高校           |
|   | 3213563 | 岩崎 歩(17)   | 湘南工科大学附属高校           |
| 4 | 3212328 | 小林 宰(17)   | IHSMテニスカーデン綾瀬        |
|   | 3212615 | 今村 航也(17)  | IHSMテニスカーデン綾瀬        |
| 5 | 3209175 | 細田 京社(18)  | パームインターナショナルテニスアカデミー |
|   | 3210129 | 五十嵐 圭汰(17) | YSC                  |
| 6 | 3210132 | 井上 智文(18)  | 慶応義塾高校               |
|   | 3213883 | 山崎 瑛二(16)  | 慶応義塾高校               |
| 7 | 3209267 | 及川 生来(18)  | 荏原SSC                |
|   | 3209869 | 関谷 颯汰(18)  | 荏原SSC                |
| 8 | 3210665 | 松尾 康平(17)  | 大島フワワーテニスガーデン        |
|   | 3211664 | 桐生 光之介(17) | 慶応義塾高校               |

大会名:第32回(2012)神奈川県ジュニアテニス選手権大会

種目:18GD

| 登録番号 | 名 前                    | 所 属 名                   | 1R | 2R | 3R | SF | F |
|------|------------------------|-------------------------|----|----|----|----|---|
| 1    | ( 3256762 ) 宮本 葉(18)   | ( フェーイストJrTA )          | )  | )  | )  | )  | ) |
|      | ( 3256629 ) 渡邊 明日香(18) | ( テニスカレッジやよい台 )         |    |    |    |    |   |
| 2    | ( ) BYE                | ( )                     | )  | )  | )  | )  | ) |
|      | ( ) BYE                | ( )                     |    |    |    |    |   |
| 3    | ( 3257703 ) 宇南山 桃子(17) | ( 捜真女学校高等学部 )           | )  | )  | )  | )  | ) |
|      | ( 3257704 ) 郡 美里(17)   | ( 捜真女学校高等学部 )           |    |    |    |    |   |
| 4    | ( ) BYE                | ( )                     | )  | )  | )  | )  | ) |
|      | ( ) BYE                | ( )                     |    |    |    |    |   |
| 5    | ( 3256329 ) 加藤 愛理(17)  | ( 横浜清風高校 )              | )  | )  | )  | )  | ) |
|      | ( 3257783 ) 眞仁田 季夢(17) | ( YSC )                 |    |    |    |    |   |
| 6    | ( 3257085 ) 伊藤 亜美(17)  | ( 森下インターナショナルテニスアカデミー ) | )  | )  | )  | )  | ) |
|      | ( 3256735 ) 小島 野乃花(17) | ( 森下インターナショナルテニスアカデミー ) |    |    |    |    |   |
| 7    | ( 3258086 ) 横田 沙也香     | ( 横須賀学院高校 )             | )  | )  | )  | )  | ) |
|      | ( 3258154 ) 奥田 咲       | ( 横須賀学院高校 )             |    |    |    |    |   |
| 8    | ( 3256361 ) 森川 真紀(17)  | ( YSC )                 | )  | )  | )  | )  | ) |
|      | ( 3256549 ) 小林 香菜美(16) | ( 登戸サンライズテニスコート )       |    |    |    |    |   |
| 9    | ( 3257944 ) 津田 悠花(18)  | ( 荏原SSC )               | )  | )  | )  | )  | ) |
|      | ( 3257041 ) 高梨 有紗(17)  | ( 荏原SSC )               |    |    |    |    |   |
| 10   | ( ) BYE                | ( )                     | )  | )  | )  | )  | ) |
|      | ( ) BYE                | ( )                     |    |    |    |    |   |
| 11   | ( 3257497 ) 清田 明日香     | ( 庭球道場 横浜 )             | )  | )  | )  | )  | ) |
|      | ( 3257708 ) 小林 玲奈(17)  | ( 捜真女学校高等学部 )           |    |    |    |    |   |
| 12   | ( 3257013 ) 露木 春奈(18)  | ( 開成グリーンテニスクラブ )        | )  | )  | )  | )  | ) |
|      | ( 3212741 ) 高木 佑佳      | ( 秦野高校 )                |    |    |    |    |   |
| 13   | ( ) BYE                | ( )                     | )  | )  | )  | )  | ) |
|      | ( ) BYE                | ( )                     |    |    |    |    |   |
| 14   | ( 3257339 ) 宮原 捺希(18)  | ( 桐蔭学園高校 )              | )  | )  | )  | )  | ) |
|      | ( 3256692 ) 齋木 弘美(17)  | ( 亀の甲山テニスクラブ )          |    |    |    |    |   |
| 15   | ( 3257754 ) 高原 和美(17)  | ( 弥栄高校 )                | )  | )  | )  | )  | ) |
|      | ( 3258048 ) 菊谷 唯衣(17)  | ( 弥栄高校 )                |    |    |    |    |   |
| 16   | ( 3257815 ) 西ヶ谷 幸歩(17) | ( テニスDIO湘南 )            | )  | )  | )  | )  | ) |
|      | ( 3257819 ) 椎野 ひなた(17) | ( 神奈中テニススクール伊勢原 )       |    |    |    |    |   |
| 17   | ( 3257383 ) 下口 あみる(17) | ( 登戸サンライズテニスコート )       | )  | )  | )  | )  | ) |
|      | ( 3257327 ) 小山 由起      | ( ラックテニスガーデン )          |    |    |    |    |   |
| 18   | ( 3257081 ) 安藤 みゆき(18) | ( 秦野高校 )                | )  | )  | )  | )  | ) |
|      | ( 3256536 ) 滝口 理華子(18) | ( IHSMレニックス )           |    |    |    |    |   |
| 19   | ( ) BYE                | ( )                     | )  | )  | )  | )  | ) |
|      | ( ) BYE                | ( )                     |    |    |    |    |   |
| 20   | ( 3256990 ) 岡野 友香(17)  | ( 小田急藤沢テニスガーデン )        | )  | )  | )  | )  | ) |
|      | ( 3258033 ) 丸岡 奈津子(18) | ( 日本大学藤沢高校 )            |    |    |    |    |   |
| 21   | ( ) BYE                | ( )                     | )  | )  | )  | )  | ) |
|      | ( ) BYE                | ( )                     |    |    |    |    |   |
| 22   | ( 3256734 ) 大澤 真琳(17)  | ( IHSMテニスガーデン綾瀬 )       | )  | )  | )  | )  | ) |
|      | ( 3258150 ) 宇野 真彩(17)  | ( SHOW.T.P )            |    |    |    |    |   |
| 23   | ( ) BYE                | ( )                     | )  | )  | )  | )  | ) |
|      | ( ) BYE                | ( )                     |    |    |    |    |   |
| 24   | ( 3257773 ) 山添 絵理(17)  | ( Team YUKA )           | )  | )  | )  | )  | ) |
|      | ( 3258100 ) 米原 実令(17)  | ( クリエイトテニスアカデミーFTC )    |    |    |    |    |   |
| 25   | ( 3258157 ) 伊藤 里紗      | ( 秦野高校 )                | )  | )  | )  | )  | ) |
|      | ( 3258159 ) 畠山 華歩      | ( 秦野高校 )                |    |    |    |    |   |
| 26   | ( 3257706 ) 渡邊 友利恵(17) | ( 捜真女学校高等学部 )           | )  | )  | )  | )  | ) |
|      | ( 3257701 ) 高橋 里奈(17)  | ( 捜真女学校高等学部 )           |    |    |    |    |   |
| 27   | ( ) BYE                | ( )                     | )  | )  | )  | )  | ) |
|      | ( ) BYE                | ( )                     |    |    |    |    |   |
| 28   | ( 3258142 ) 齋藤 みゆき(17) | ( 秦野曽屋高校 )              | )  | )  | )  | )  | ) |
|      | ( 3257976 ) 鎌田 美沙紀(17) | ( 秦野曽屋高校 )              |    |    |    |    |   |
| 29   | ( 3257971 ) 小宮 菜摘(18)  | ( 茅ヶ崎高校 )               | )  | )  | )  | )  | ) |
|      | ( 3257386 ) 吹越 悠花(17)  | ( アレセイア湘南高校 )           |    |    |    |    |   |
| 30   | ( 3256791 ) 岡本 奈央(18)  | ( 神奈中テニスクラブ小田原 )        | )  | )  | )  | )  | ) |
|      | ( 3257977 ) 神出 彩央(18)  | ( 秦野曽屋高校 )              |    |    |    |    |   |
| 31   | ( ) BYE                | ( )                     | )  | )  | )  | )  | ) |
|      | ( ) BYE                | ( )                     |    |    |    |    |   |
| 32   | ( 3256177 ) 鈴木 亜美(18)  | ( 荏原SSC )               | )  | )  | )  | )  | ) |
|      | ( 3256672 ) 佃 ちはる(17)  | ( 荏原SSC )               |    |    |    |    |   |

シード順位

| 順 | 登録番号               | 名 前                    | 所 属                           |
|---|--------------------|------------------------|-------------------------------|
| 1 | 3256762<br>3256629 | 宮本 葉(18)<br>渡邊 明日香(18) | フェーイストJrTA<br>テニスカレッジやよい台     |
| 2 | 3256177<br>3256672 | 鈴木 亜美(18)<br>佃 ちはる(17) | 荏原SSC<br>荏原SSC                |
| 3 | 3257944<br>3257041 | 津田 悠花(18)<br>高梨 有紗(17) | 荏原SSC<br>荏原SSC                |
| 4 | 3257773<br>3258100 | 山添 絵理(17)<br>米原 実令(17) | Team YUKA<br>クリエイトテニスアカデミーFTC |

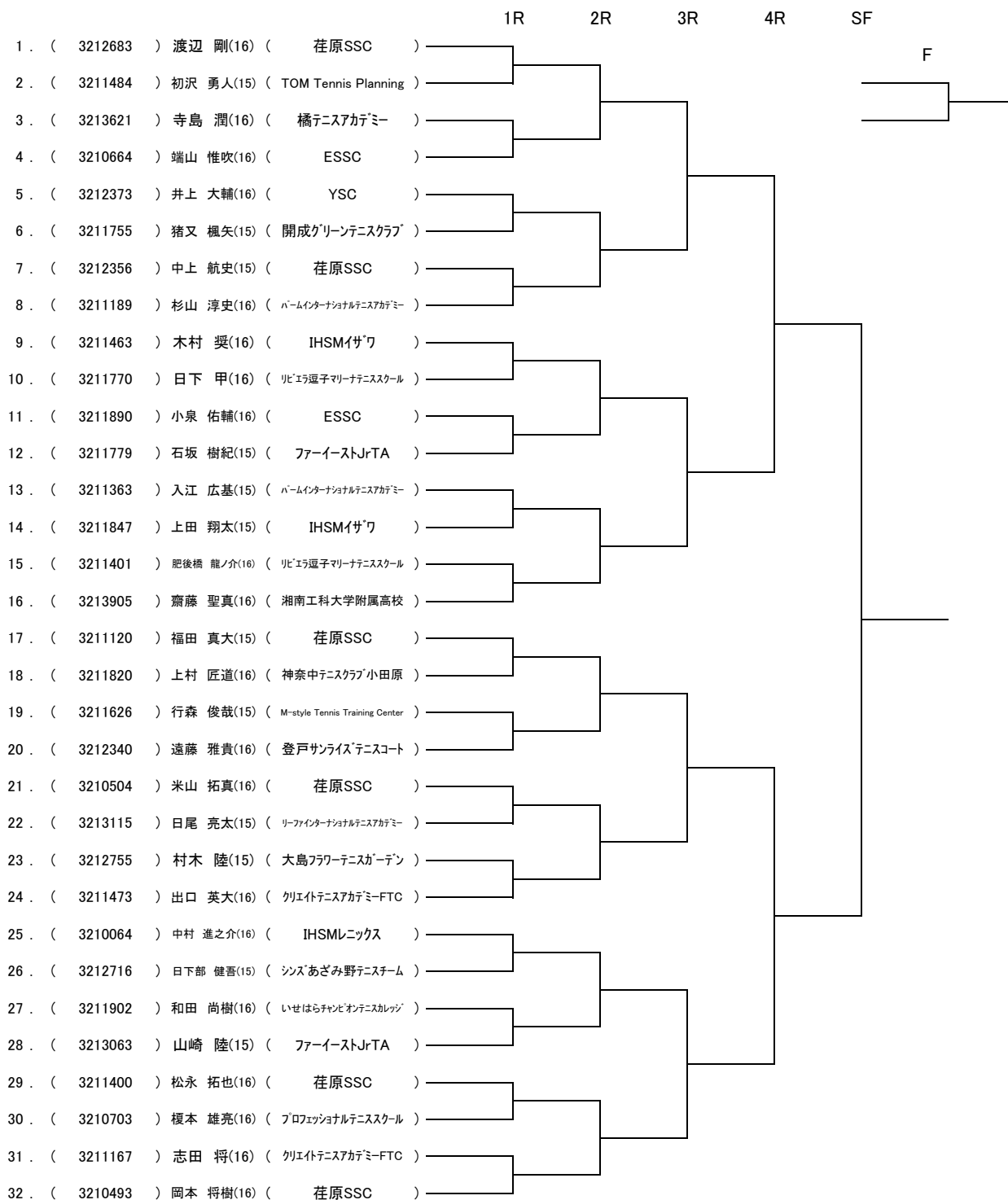

シード順位

| 順 | 登録番号    | 名 前       | 所 属               |
|---|---------|-----------|-------------------|
| 1 | 3212683 | 渡辺 剛(16)  | 荏原SSC             |
| 2 | 3212383 | 徳本 翔(16)  | ファーイーストJrTA       |
| 3 | 3211120 | 福田 真大(15) | 荏原SSC             |
| 4 | 3213906 | 畠山 成冴(15) | 湘南工科大学附属高校        |
| 5 | 3211089 | 田中 亮寛(16) | Team YUKA         |
| 6 | 3213905 | 齋藤 聖真(16) | 湘南工科大学附属高校        |
| 7 | 3211433 | 加藤 彰馬(15) | クリエイトテニスアカデミー-FTC |
| 8 | 3210493 | 岡本 将樹(16) | 荏原SSC             |



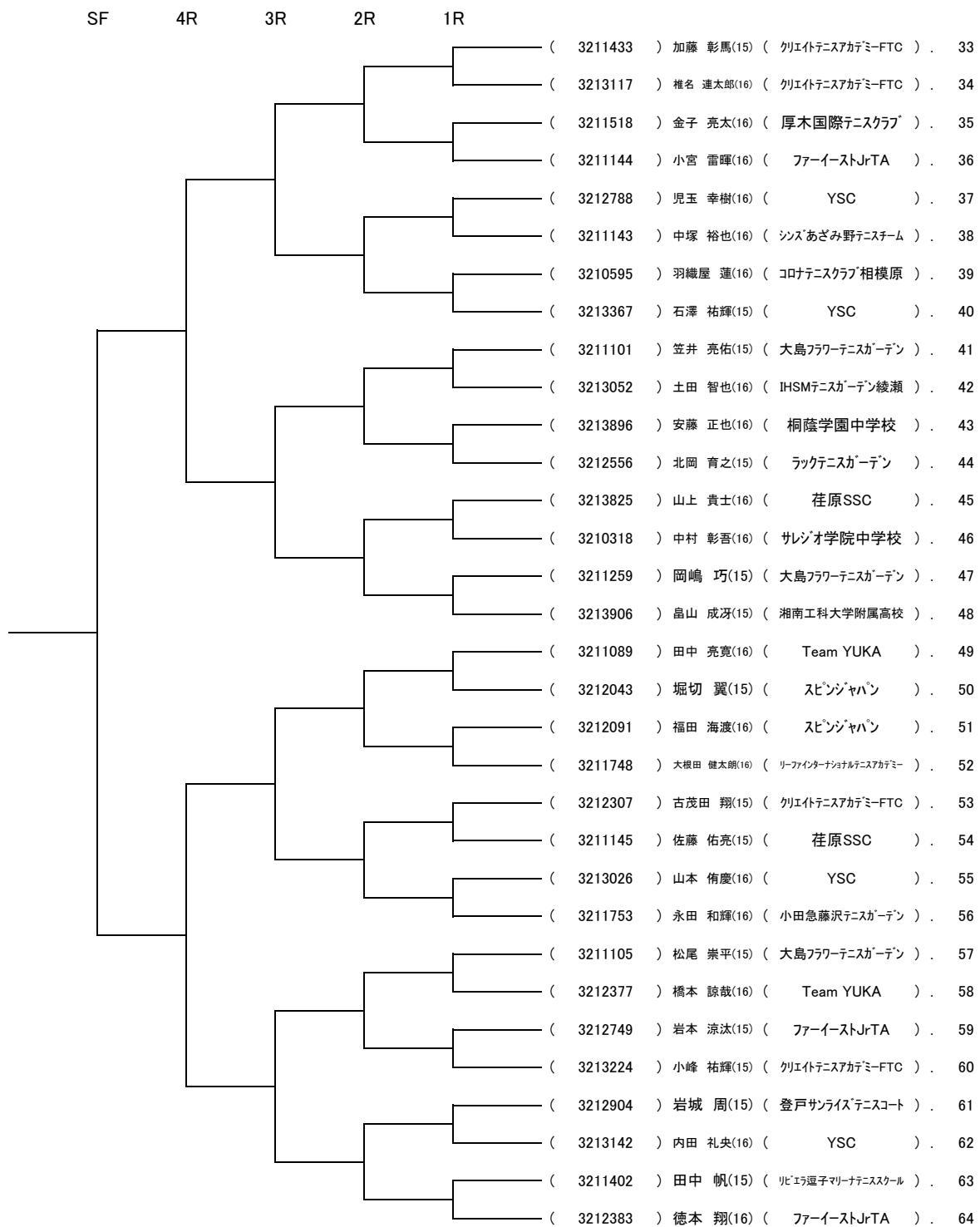

シード順位

| 順  | 登録番号    | 名前         | 所属                   |
|----|---------|------------|----------------------|
| 9  | 3211753 | 永田 和輝(16)  | 小田急藤沢テニスガーデン         |
| 10 | 3210064 | 中村 進之介(16) | IHSMレニックス            |
| 11 | 3213367 | 石澤 祐輝(15)  | YSC                  |
| 12 | 3211463 | 木村 奨(16)   | IHSMイザワ              |
| 13 | 3211473 | 出口 英大(16)  | クリエイトテニスアカデミー-FTC    |
| 14 | 3211105 | 松尾 崇平(15)  | 大島フワワーテニスガーデン        |
| 15 | 3211189 | 杉山 淳史(16)  | パームインターナショナルテニスアカデミー |
| 16 | 3211101 | 笠井 亮佑(15)  | 大島フワワーテニスガーデン        |

大会名: 第32回(2012)神奈川県ジュニアテニス選手権大会

種目: 16GS

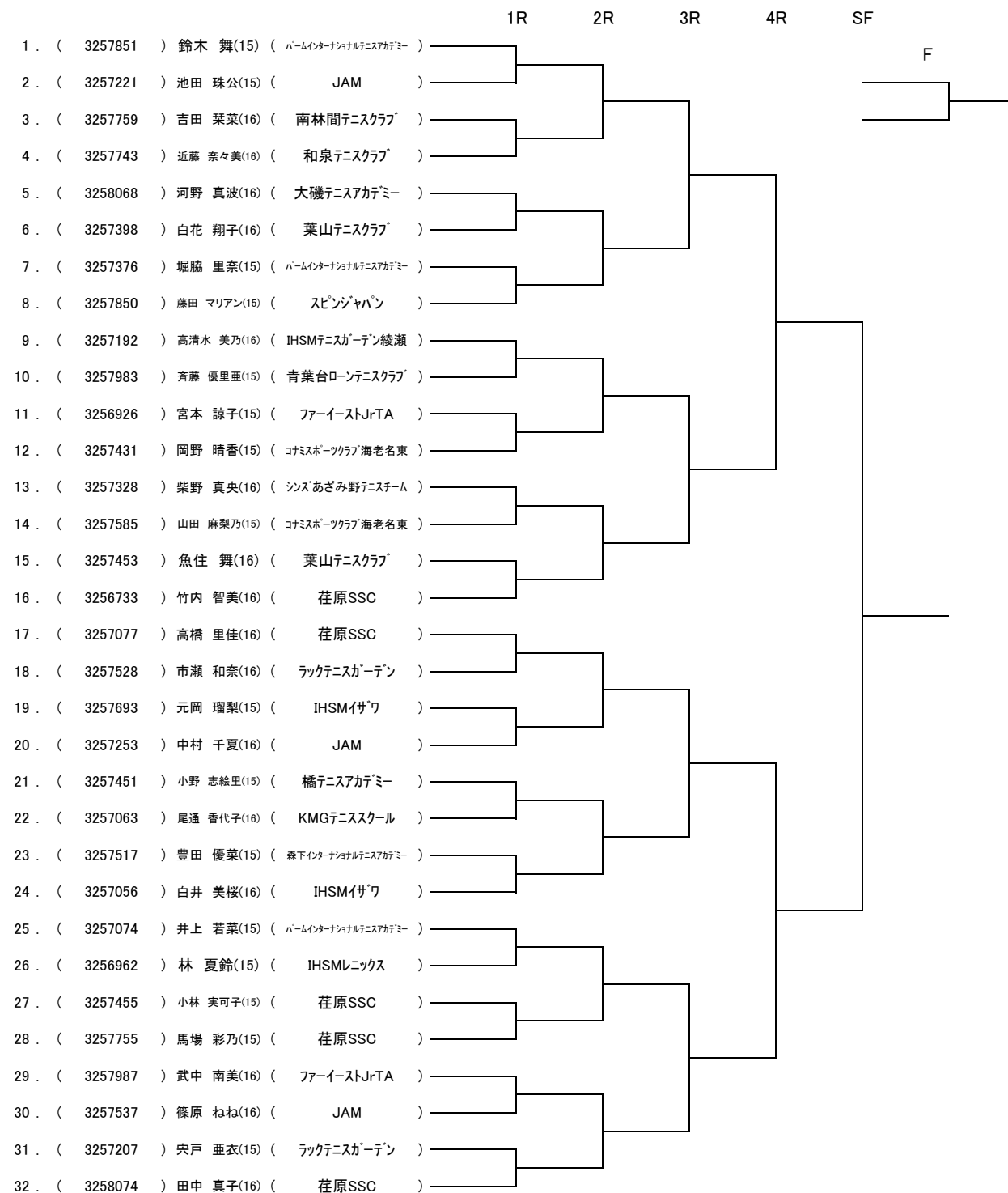

シード順位

| 順 | 登録番号    | 名前        | 所属                   |
|---|---------|-----------|----------------------|
| 1 | 3257851 | 鈴木 舞(15)  | ハームインターナショナルテニスアカデミー |
| 2 | 3256895 | 伊藤 佑寧(15) | 荏原SSC                |
| 3 | 3257077 | 高橋 里佳(16) | 荏原SSC                |
| 4 | 3256992 | 高橋 未来(15) | IHSMレニックス            |
| 5 | 3258074 | 田中 真子(16) | 荏原SSC                |
| 6 | 3257210 | 横川 仁美(16) | ファーイーストJrTA          |
| 7 | 3256733 | 竹内 智美(16) | 荏原SSC                |
| 8 | 3256863 | 江尻 美奈(15) | 大島フラワーテニスガーデン        |

大会名: 第32回(2012)神奈川県ジュニアテニス選手権大会

種目: 16GS

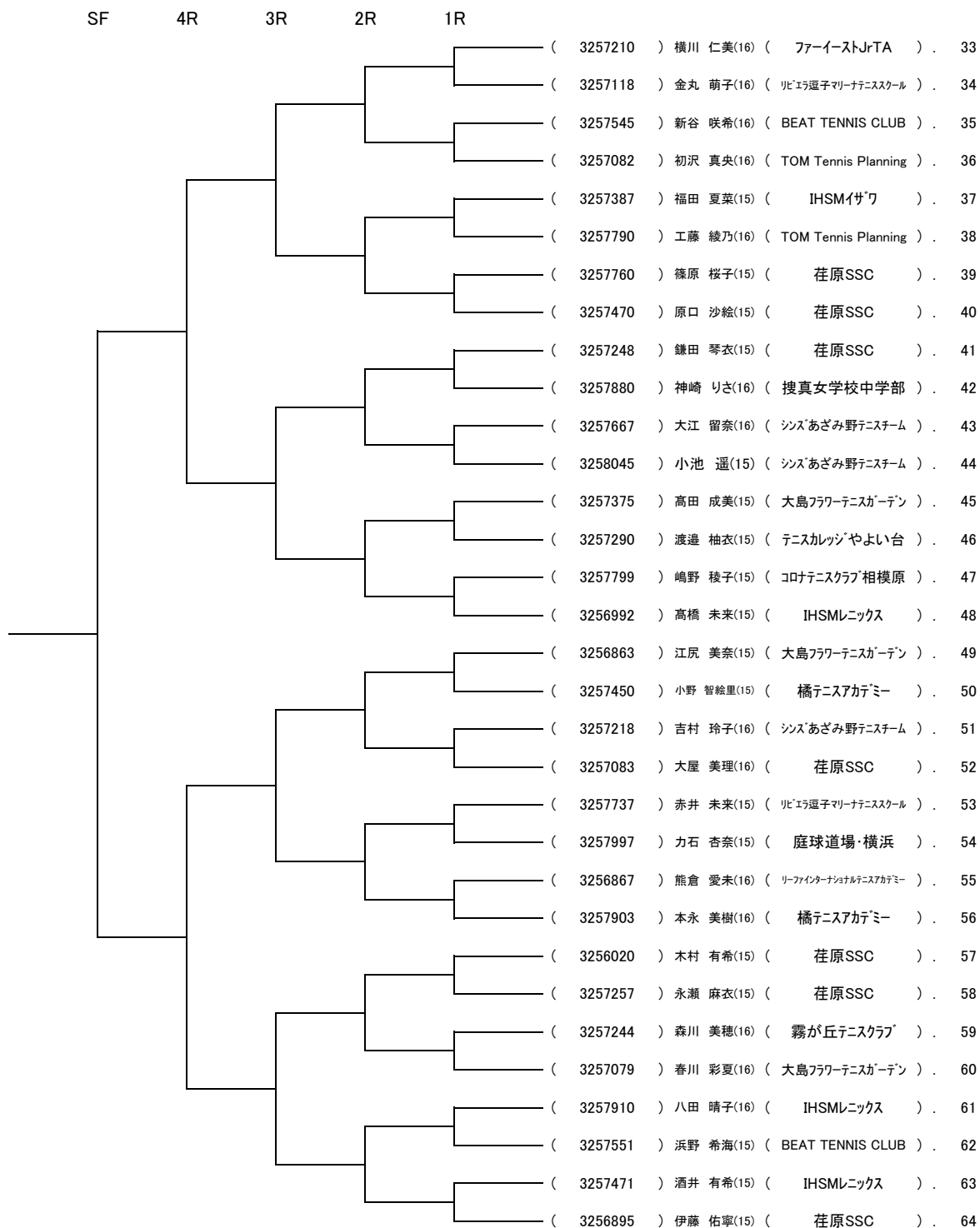

シード順位

| 順  | 登録番号    | 名前          | 所属                   |
|----|---------|-------------|----------------------|
| 9  | 3257192 | 高清水 美乃(16)  | IHSMテニスガーデン綾瀬        |
| 10 | 3257903 | 本永 美樹(16)   | 橘テニスアカデミー            |
| 11 | 3257470 | 原口 沙絵(15)   | 荻原SSC                |
| 12 | 3257074 | 井上 若菜(15)   | ホームインターナショナルテニスアカデミー |
| 13 | 3257248 | 鎌田 琴衣(15)   | 荻原SSC                |
| 14 | 3256020 | 木村 有希(15)   | 荻原SSC                |
| 15 | 3257056 | 白井 美桜(16)   | IHSMイザワ              |
| 16 | 3257850 | 藤田 マリアン(15) | スピンジャパン              |

大会名:第32回(2012)神奈川県ジュニアテニス選手権大会

種目:16BD

| 登録番号 | 名 前                     | 所 属 名                     | 1R | 2R | 3R | SF | F |
|------|-------------------------|---------------------------|----|----|----|----|---|
| 1    | ( 3212383 ) 徳本 翔(16)    | ( フェーイストJrTA )            |    |    |    |    |   |
|      | ( 3210064 ) 中村 進之介(16)  | ( IHSMレニックス )             |    |    |    |    |   |
| 2    | ( 3212307 ) 古茂田 翔(15)   | ( クリエイトテニスアカデミー-FTC )     |    |    |    |    |   |
|      | ( 3213224 ) 小峰 祐輝(15)   | ( クリエイトテニスアカデミー-FTC )     |    |    |    |    |   |
| 3    | ( 3212260 ) 藤沢 信太郎(15)  | ( 荏原SSC )                 |    |    |    |    |   |
|      | ( 3213825 ) 山上 貴士(16)   | ( 荏原SSC )                 |    |    |    |    |   |
| 4    | ( 3211401 ) 肥後橋 龍ノ介(16) | ( リビエラ選手マリナーテニススクール )     |    |    |    |    |   |
|      | ( 3212385 ) 小平 陸王(15)   | ( スピンジャパン )               |    |    |    |    |   |
| 5    | ( 3212356 ) 中上 航史(15)   | ( 荏原SSC )                 |    |    |    |    |   |
|      | ( 3212883 ) 鈴木 修(16)    | ( 荏原SSC )                 |    |    |    |    |   |
| 6    | ( 3213251 ) 今井 一貴(16)   | ( 荏原SSC )                 |    |    |    |    |   |
|      | ( 3211400 ) 松永 拓也(16)   | ( 荏原SSC )                 |    |    |    |    |   |
| 7    | ( 3211770 ) 日下 甲(16)    | ( リビエラ選手マリナーテニススクール )     |    |    |    |    |   |
|      | ( 3211363 ) 入江 広基(15)   | ( ハームインターナショナルテニスアカデミー )  |    |    |    |    |   |
| 8    | ( 3210504 ) 米山 拓真(16)   | ( 荏原SSC )                 |    |    |    |    |   |
|      | ( 3210493 ) 岡本 将樹(16)   | ( 荏原SSC )                 |    |    |    |    |   |
| 9    | ( 3212683 ) 渡辺 剛(16)    | ( 荏原SSC )                 |    |    |    |    |   |
|      | ( 3211089 ) 田中 亮寛(16)   | ( Team YUKA )             |    |    |    |    |   |
| 10   | ( 3213905 ) 齋藤 聖真(16)   | ( 湘南工科大学附属高校 )            |    |    |    |    |   |
|      | ( 3213906 ) 畠山 成冴(15)   | ( 湘南工科大学附属高校 )            |    |    |    |    |   |
| 11   | ( 3211259 ) 岡嶋 巧(15)    | ( 大島フワータennisガーデン )       |    |    |    |    |   |
|      | ( 3212755 ) 村木 陸(15)    | ( 大島フワータennisガーデン )       |    |    |    |    |   |
| 12   | ( 3211101 ) 笠井 亮佑(15)   | ( 大島フワータennisガーデン )       |    |    |    |    |   |
|      | ( 3211105 ) 松尾 崇平(15)   | ( 大島フワータennisガーデン )       |    |    |    |    |   |
| 13   | ( 3211820 ) 上村 匠道(16)   | ( 神奈中テニスクラブ小田原 )          |    |    |    |    |   |
|      | ( 3211902 ) 和田 尚樹(16)   | ( いせはらチャンピオンテニスカレッジ )     |    |    |    |    |   |
| 14   | ( 3213115 ) 日尾 亮太(15)   | ( リーファインターナショナルテニスアカデミー ) |    |    |    |    |   |
|      | ( 3212140 ) 二宮 一樹(15)   | ( リーファインターナショナルテニスアカデミー ) |    |    |    |    |   |
| 15   | ( 3212556 ) 北岡 育之(15)   | ( ラックテニスガーデン )            |    |    |    |    |   |
|      | ( 3213044 ) 石川 和輝(16)   | ( ラックテニスガーデン )            |    |    |    |    |   |
| 16   | ( 3212716 ) 日下部 健吾(15)  | ( シンス あざみ野テニスチーム )        |    |    |    |    |   |
|      | ( 3213896 ) 安藤 正也(16)   | ( 桐蔭学園中学校 )               |    |    |    |    |   |
| 17   | ( 3210318 ) 中村 彰吾(16)   | ( サレジオ学院中学校 )             |    |    |    |    |   |
|      | ( 3212896 ) 日高 拓(16)    | ( サレジオ学院中学校 )             |    |    |    |    |   |
| 18   | ( 3211143 ) 中塚 裕也(16)   | ( シンス あざみ野テニスチーム )        |    |    |    |    |   |
|      | ( 3212945 ) 戸田 将生(16)   | ( シンス あざみ野テニスチーム )        |    |    |    |    |   |
| 19   | ( 3211847 ) 上田 翔太(15)   | ( IHSMイザワ )               |    |    |    |    |   |
|      | ( 3211755 ) 猪又 楓矢(15)   | ( 開成グリーンテニスクラブ )          |    |    |    |    |   |
| 20   | ( 3212902 ) 吉田 光宏(16)   | ( サレジオ学院中学校 )             |    |    |    |    |   |
|      | ( 3212941 ) 瀬戸 将之(16)   | ( サレジオ学院中学校 )             |    |    |    |    |   |
| 21   | ( 3211473 ) 出口 英大(16)   | ( クリエイトテニスアカデミー-FTC )     |    |    |    |    |   |
|      | ( 3211433 ) 加藤 彰馬(15)   | ( クリエイトテニスアカデミー-FTC )     |    |    |    |    |   |
| 22   | ( 3213117 ) 椎名 連太郎(16)  | ( クリエイトテニスアカデミー-FTC )     |    |    |    |    |   |
|      | ( 3213494 ) 笠井 誠斗(16)   | ( クリエイトテニスアカデミー-FTC )     |    |    |    |    |   |
| 23   | ( 3211490 ) 園田 和也(15)   | ( 荏原SSC )                 |    |    |    |    |   |
|      | ( 3211145 ) 佐藤 佑亮(15)   | ( 荏原SSC )                 |    |    |    |    |   |
| 24   | ( 3211167 ) 志田 将(16)    | ( クリエイトテニスアカデミー-FTC )     |    |    |    |    |   |
|      | ( 3210595 ) 羽織屋 蓮(16)   | ( コロナテニスクラブ 相模原 )         |    |    |    |    |   |
| 25   | ( 3211779 ) 石坂 樹紀(15)   | ( フェーイストJrTA )            |    |    |    |    |   |
|      | ( 3211402 ) 田中 帆(15)    | ( リビエラ選手マリナーテニススクール )     |    |    |    |    |   |
| 26   | ( 3212626 ) 中嶋 悠斗(15)   | ( シンス あざみ野テニスチーム )        |    |    |    |    |   |
|      | ( 3212177 ) 長沢 達也(15)   | ( シンス あざみ野テニスチーム )        |    |    |    |    |   |
| 27   | ( 3212788 ) 児玉 幸樹(16)   | ( YSC )                   |    |    |    |    |   |
|      | ( 3213367 ) 石澤 祐輝(15)   | ( YSC )                   |    |    |    |    |   |
| 28   | ( 3212767 ) 谷垣 佳成(15)   | ( ラックテニスガーデン )            |    |    |    |    |   |
|      | ( 3213055 ) 宮崎 友行(16)   | ( 法政第二中学校 )               |    |    |    |    |   |
| 29   | ( 3212740 ) 工藤 優太(16)   | ( 神奈中テニスクラブ小田原 )          |    |    |    |    |   |
|      | ( 3212125 ) 池田 凌(15)    | ( 神奈中テニスクラブ小田原 )          |    |    |    |    |   |
| 30   | ( 3212749 ) 岩本 涼汰(15)   | ( フェーイストJrTA )            |    |    |    |    |   |
|      | ( 3213063 ) 山崎 陸(15)    | ( フェーイストJrTA )            |    |    |    |    |   |
| 31   | ( 3212377 ) 橋本 諒哉(16)   | ( Team YUKA )             |    |    |    |    |   |
|      | ( 3213142 ) 内田 礼央(16)   | ( YSC )                   |    |    |    |    |   |
| 32   | ( 3211463 ) 木村 奨(16)    | ( IHSMイザワ )               |    |    |    |    |   |
|      | ( 3211753 ) 永田 和輝(16)   | ( 小田急藤沢テニスガーデン )          |    |    |    |    |   |

シード順位

| 順 | 登録番号    | 名 前        | 所 属               |
|---|---------|------------|-------------------|
| 1 | 3212383 | 徳本 翔(16)   | フェーイストJrTA        |
|   | 3210064 | 中村 進之介(16) | IHSMレニックス         |
| 2 | 3211463 | 木村 奨(16)   | IHSMイザワ           |
|   | 3211753 | 永田 和輝(16)  | 小田急藤沢テニスガーデン      |
| 3 | 3211167 | 志田 将(16)   | クリエイトテニスアカデミー-FTC |
|   | 3210595 | 羽織屋 蓮(16)  | コロナテニスクラブ 相模原     |
| 4 | 3212683 | 渡辺 剛(16)   | 荏原SSC             |
|   | 3211089 | 田中 亮寛(16)  | Team YUKA         |
| 5 | 3212716 | 日下部 健吾(15) | シンス あざみ野テニスチーム    |
|   | 3213896 | 安藤 正也(16)  | 桐蔭学園中学校           |
| 6 | 3211779 | 石坂 樹紀(15)  | フェーイストJrTA        |
|   | 3211402 | 田中 帆(15)   | リビエラ選手マリナーテニススクール |
| 7 | 3210504 | 米山 拓真(16)  | 荏原SSC             |
|   | 3210493 | 岡本 将樹(16)  | 荏原SSC             |
| 8 | 3210318 | 中村 彰吾(16)  | サレジオ学院中学校         |
|   | 3212896 | 日高 拓(16)   | サレジオ学院中学校         |

大会名:第32回(2012)神奈川県ジュニアテニス選手権大会

種目:16GD

| 登録番号 | 名 前                    | 所 属 名                    | 1R | 2R | 3R | SF | F |
|------|------------------------|--------------------------|----|----|----|----|---|
| 1    | ( 3257192 ) 高清水 美乃(16) | ( IHSMテニスガーデン綾瀬 )        | }  | }  | }  | }  | } |
|      | ( 3257210 ) 横川 仁美(16)  | ( ファーイーストJrTA )          |    |    |    |    |   |
| 2    | ( ) BYE                | ( )                      | }  | }  | }  | }  | } |
|      | ( ) BYE                | ( )                      |    |    |    |    |   |
| 3    | ( 3257455 ) 小林 美可子(15) | ( 荏原SSC )                | }  | }  | }  | }  | } |
|      | ( 3257257 ) 永瀬 麻衣(15)  | ( 荏原SSC )                |    |    |    |    |   |
| 4    | ( 3257328 ) 柴野 真央(16)  | ( シンスあざみ野テニスチーム )        | }  | }  | }  | }  | } |
|      | ( 3257667 ) 大江 留奈(16)  | ( シンスあざみ野テニスチーム )        |    |    |    |    |   |
| 5    | ( 3258074 ) 田中 真子(16)  | ( 荏原SSC )                | }  | }  | }  | }  | } |
|      | ( 3256020 ) 木村 有希(15)  | ( 荏原SSC )                |    |    |    |    |   |
| 6    | ( 3257451 ) 小野 志絵里(15) | ( 橘テニスアカデミー )            | }  | }  | }  | }  | } |
|      | ( 3257450 ) 小野 智絵里(15) | ( 橘テニスアカデミー )            |    |    |    |    |   |
| 7    | ( ) BYE                | ( )                      | }  | }  | }  | }  | } |
|      | ( ) BYE                | ( )                      |    |    |    |    |   |
| 8    | ( 3257056 ) 白井 美桜(16)  | ( IHSMイザワ )              | }  | }  | }  | }  | } |
|      | ( 3257903 ) 本永 美樹(16)  | ( 橘テニスアカデミー )            |    |    |    |    |   |
| 9    | ( 3256863 ) 江尻 美奈(15)  | ( 大島フワワーテニスガーデン )        | }  | }  | }  | }  | } |
|      | ( 3256926 ) 宮本 諒子(15)  | ( ファーイーストJrTA )          |    |    |    |    |   |
| 10   | ( ) BYE                | ( )                      | }  | }  | }  | }  | } |
|      | ( ) BYE                | ( )                      |    |    |    |    |   |
| 11   | ( 3257528 ) 市瀬 和奈(16)  | ( ラックテニスガーデン )           | }  | }  | }  | }  | } |
|      | ( 3257218 ) 吉村 玲子(16)  | ( シンスあざみ野テニスチーム )        |    |    |    |    |   |
| 12   | ( 3257290 ) 渡邊 柚衣(15)  | ( テニスカレッジやよい台 )          | }  | }  | }  | }  | } |
|      | ( 3257221 ) 池田 珠公(15)  | ( JAM )                  |    |    |    |    |   |
| 13   | ( ) BYE                | ( )                      | }  | }  | }  | }  | } |
|      | ( ) BYE                | ( )                      |    |    |    |    |   |
| 14   | ( 3257755 ) 馬場 彩乃(15)  | ( 荏原SSC )                | }  | }  | }  | }  | } |
|      | ( 3257760 ) 篠原 桜子(15)  | ( 荏原SSC )                |    |    |    |    |   |
| 15   | ( ) BYE                | ( )                      | }  | }  | }  | }  | } |
|      | ( ) BYE                | ( )                      |    |    |    |    |   |
| 16   | ( 3257207 ) 央戸 亜衣(15)  | ( ラックテニスガーデン )           | }  | }  | }  | }  | } |
|      | ( 3257387 ) 福田 夏葉(15)  | ( IHSMイザワ )              |    |    |    |    |   |
| 17   | ( 3257431 ) 岡野 晴香(15)  | ( コナミスホーツクラブ海老名東 )       | }  | }  | }  | }  | } |
|      | ( 3257585 ) 山田 麻梨乃(15) | ( コナミスホーツクラブ海老名東 )       |    |    |    |    |   |
| 18   | ( 3257851 ) 鈴木 舞(15)   | ( ハームインターナショナルテニスアカデミー ) | }  | }  | }  | }  | } |
|      | ( 3257074 ) 井上 若菜(15)  | ( ハームインターナショナルテニスアカデミー ) |    |    |    |    |   |
| 19   | ( 3257248 ) 鎌田 琴衣(15)  | ( 荏原SSC )                | }  | }  | }  | }  | } |
|      | ( 3257470 ) 原口 沙絵(15)  | ( 荏原SSC )                |    |    |    |    |   |
| 20   | ( ) BYE                | ( )                      | }  | }  | }  | }  | } |
|      | ( ) BYE                | ( )                      |    |    |    |    |   |
| 21   | ( 3257910 ) 八田 晴子(16)  | ( IHSMレニックス )            | }  | }  | }  | }  | } |
|      | ( 3257759 ) 吉田 菜葉(16)  | ( 南林間テニスクラブ )            |    |    |    |    |   |
| 22   | ( 3257009 ) 岩本 亜樹      | ( IHSMレニックス )            | }  | }  | }  | }  | } |
|      | ( 3257471 ) 酒井 有希(15)  | ( IHSMレニックス )            |    |    |    |    |   |
| 23   | ( ) BYE                | ( )                      | }  | }  | }  | }  | } |
|      | ( ) BYE                | ( )                      |    |    |    |    |   |
| 24   | ( 3256733 ) 竹内 智美(16)  | ( 荏原SSC )                | }  | }  | }  | }  | } |
|      | ( 3257083 ) 大屋 美理(16)  | ( 荏原SSC )                |    |    |    |    |   |
| 25   | ( 3257077 ) 高橋 里佳(16)  | ( 荏原SSC )                | }  | }  | }  | }  | } |
|      | ( 3256895 ) 伊藤 佑寧(15)  | ( 荏原SSC )                |    |    |    |    |   |
| 26   | ( 3257551 ) 浜野 希海(15)  | ( BEAT TENNIS CLUB )     | }  | }  | }  | }  | } |
|      | ( 3257545 ) 新谷 咲希(16)  | ( BEAT TENNIS CLUB )     |    |    |    |    |   |
| 27   | ( ) BYE                | ( )                      | }  | }  | }  | }  | } |
|      | ( ) BYE                | ( )                      |    |    |    |    |   |
| 28   | ( 3257693 ) 元岡 瑠梨(15)  | ( IHSMイザワ )              | }  | }  | }  | }  | } |
|      | ( 3257376 ) 堀脇 里奈(15)  | ( ハームインターナショナルテニスアカデミー ) |    |    |    |    |   |
| 29   | ( 3257079 ) 春川 彩夏(16)  | ( 大島フワワーテニスガーデン )        | }  | }  | }  | }  | } |
|      | ( 3257082 ) 初沢 真央(16)  | ( TOM Tennis Planning )  |    |    |    |    |   |
| 30   | ( 3257537 ) 篠原 ねね(16)  | ( JAM )                  | }  | }  | }  | }  | } |
|      | ( 3257253 ) 中村 千夏(16)  | ( JAM )                  |    |    |    |    |   |
| 31   | ( ) BYE                | ( )                      | }  | }  | }  | }  | } |
|      | ( ) BYE                | ( )                      |    |    |    |    |   |
| 32   | ( 3256992 ) 高橋 未来(15)  | ( IHSMレニックス )            | }  | }  | }  | }  | } |
|      | ( 3256962 ) 林 夏鈴(15)   | ( IHSMレニックス )            |    |    |    |    |   |

シード順位

| 順 | 登録番号               | 名 前                     | 所 属                          |
|---|--------------------|-------------------------|------------------------------|
| 1 | 3257192<br>3257210 | 高清水 美乃(16)<br>横川 仁美(16) | IHSMテニスガーデン綾瀬<br>ファーイーストJrTA |
| 2 | 3256992<br>3256962 | 高橋 未来(15)<br>林 夏鈴(15)   | IHSMレニックス<br>IHSMレニックス       |
| 3 | 3256733<br>3257083 | 竹内 智美(16)<br>大屋 美理(16)  | 荏原SSC<br>荏原SSC               |
| 4 | 3256863<br>3256926 | 江尻 美奈(15)<br>宮本 諒子(15)  | 大島フワワーテニスガーデン<br>ファーイーストJrTA |

大会名: 第32回(2012)神奈川県ジュニアテニス選手権大会

種目: 14BS

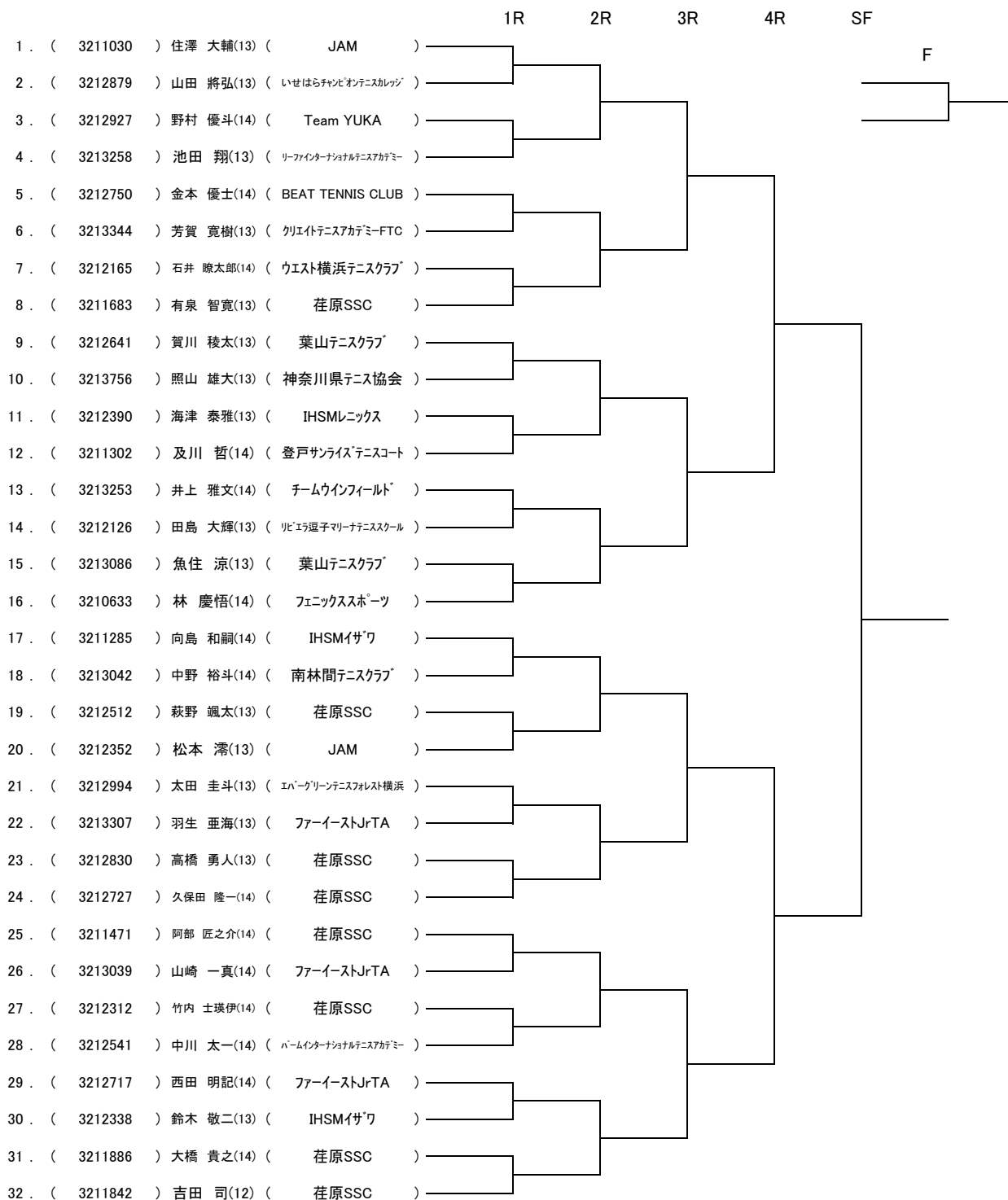

シード順位

| 順 | 登録番号    | 名 前        | 所 属           |
|---|---------|------------|---------------|
| 1 | 3211030 | 住澤 大輔(13)  | JAM           |
| 2 | 3211693 | 高清水 研人(13) | IHSMテニスガールズ綾瀬 |
| 3 | 3211285 | 向島 和嗣(14)  | IHSMイザワ       |
| 4 | 3212588 | 岩満 大輔(14)  | シズあざみ野テニスチーム  |
| 5 | 3211842 | 吉田 司(12)   | 荏原SSC         |
| 6 | 3212396 | 渡辺 敦也(14)  | IHSMイザワ       |
| 7 | 3212317 | 井沼 太一(14)  | 荏原SSC         |
| 8 | 3210633 | 林 慶悟(14)   | フェニックススポーツ    |

大会名: 第32回(2012)神奈川県ジュニアテニス選手権大会

種目: 14BS

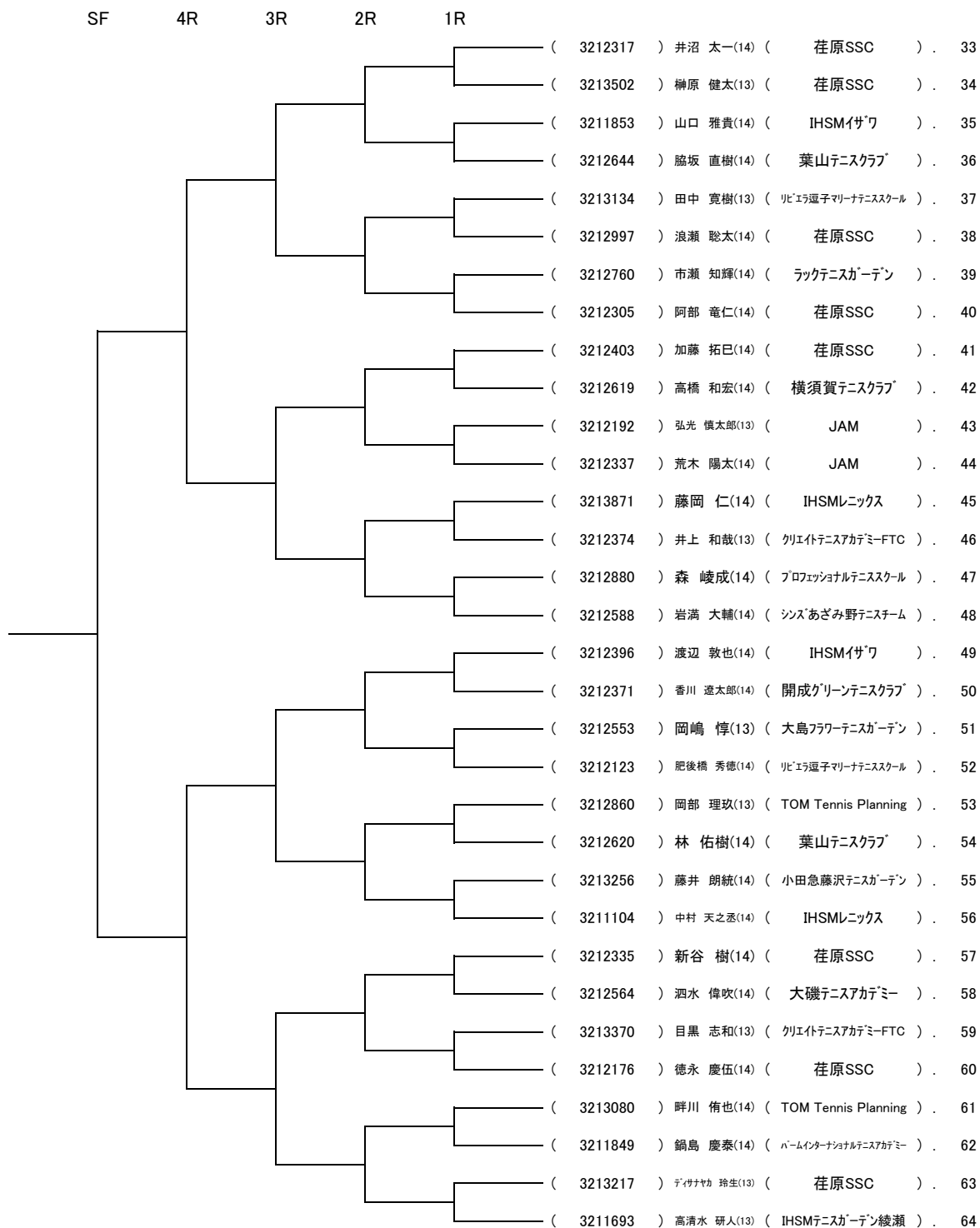

シード順位

| 順  | 登録番号    | 名前         | 所属        |
|----|---------|------------|-----------|
| 9  | 3211104 | 中村 天之丞(14) | IHSMレニックス |
| 10 | 3212641 | 賀川 稜太(13)  | 葉山テニスクラブ  |
| 11 | 3212305 | 阿部 竜仁(14)  | 荏原SSC     |
| 12 | 3211471 | 阿部 匠之介(14) | 荏原SSC     |
| 13 | 3212403 | 加藤 拓巳(14)  | 荏原SSC     |
| 14 | 3212727 | 久保田 隆一(14) | 荏原SSC     |
| 15 | 3212335 | 新谷 樹(14)   | 荏原SSC     |
| 16 | 3211683 | 有泉 智寛(13)  | 荏原SSC     |

大会名: 第32回(2012)神奈川県ジュニアテニス選手権大会

種目: 14GS

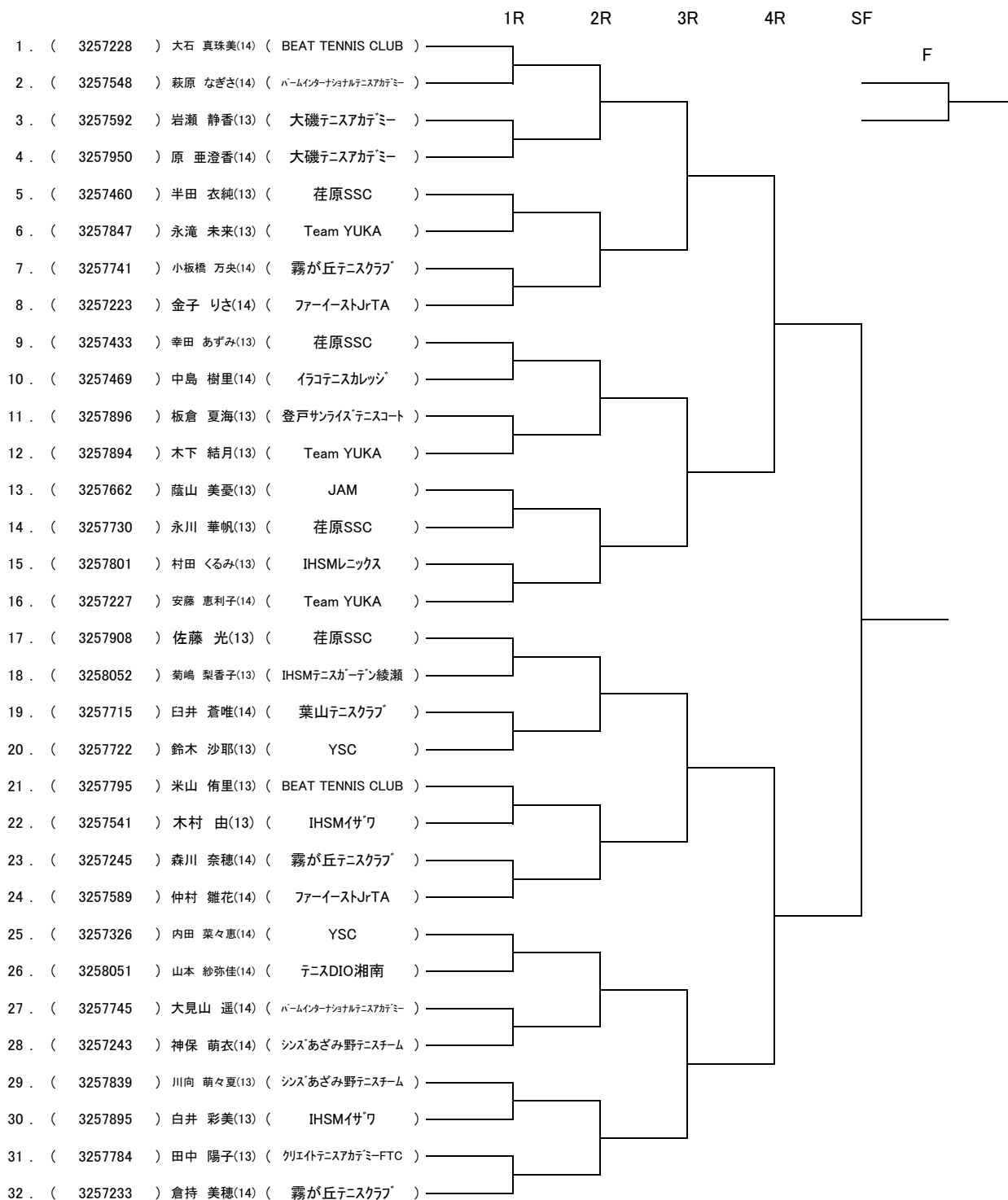

シード順位

| 順 | 登録番号    | 名前         | 所属                |
|---|---------|------------|-------------------|
| 1 | 3257228 | 大石 真珠美(14) | BEAT TENNIS CLUB  |
| 2 | 3257538 | 望月 菜々子(14) | IHSMレニックス         |
| 3 | 3257185 | 山藤 真帆(14)  | YSC               |
| 4 | 3257908 | 佐藤 光(13)   | 荏原SSC             |
| 5 | 3257534 | 那須 麗(14)   | 荏原SSC             |
| 6 | 3257713 | 吉田 百花(13)  | クリエイトテニスアカデミー-FTC |
| 7 | 3257233 | 倉持 美穂(14)  | 霧が丘テニスクラブ         |
| 8 | 3257227 | 安藤 恵利子(14) | Team YUKA         |



大会名: 第32回(2012)神奈川県ジュニアテニス選手権大会

種目: 14GS

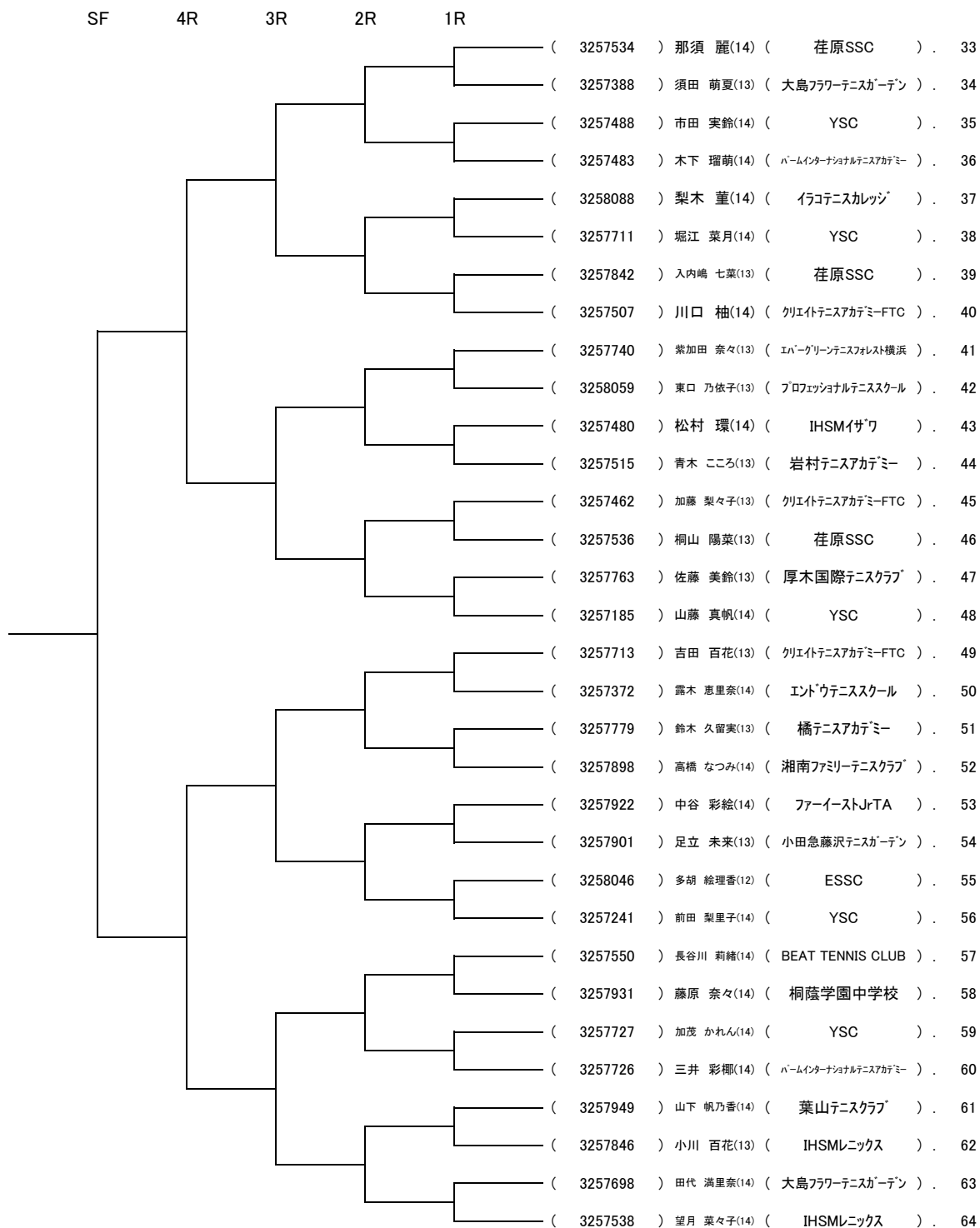

シード順位

| 順  | 登録番号    | 名前         | 所属                |
|----|---------|------------|-------------------|
| 9  | 3257241 | 前田 梨里子(14) | YSC               |
| 10 | 3257433 | 幸田 あずみ(13) | 荏原SSC             |
| 11 | 3257326 | 内田 菜々恵(14) | YSC               |
| 12 | 3257507 | 川口 柚(14)   | クワイテニスアカデミー-FTC   |
| 13 | 3257589 | 仲村 雛花(14)  | ファーイーストJrTA       |
| 14 | 3257550 | 長谷川 莉緒(14) | BEAT TENNIS CLUB  |
| 15 | 3257223 | 金子 りさ(14)  | ファーイーストJrTA       |
| 16 | 3257740 | 紫加田 奈々(13) | エバ-グリーンテニスフォレスト横浜 |

大会名:第32回(2012)神奈川県ジュニアテニス選手権大会

種目:14BD

| 登録番号 | 名前                       | 所属名                      | 1R | 2R | 3R | SF | F |
|------|--------------------------|--------------------------|----|----|----|----|---|
| 1    | ( 3211285 ) 向島 和嗣(14)    | ( IHSMイザワ )              |    |    |    |    |   |
|      | ( 3211104 ) 中村 天之丞(14)   | ( IHSMレニックス )            |    |    |    |    |   |
| 2    | ( 3212120 ) 小島 大樹(14)    | ( 森下インターナショナルテニスアカデミー )  |    |    |    |    |   |
|      | ( 3212585 ) 佐々木 風河(14)   | ( 森下インターナショナルテニスアカデミー )  |    |    |    |    |   |
| 3    | ( 3213567 ) 舟木 岳(13)     | ( 荏原SSC )                |    |    |    |    |   |
|      | ( 3213566 ) 関 洗太(13)     | ( 荏原SSC )                |    |    |    |    |   |
| 4    | ( 3213370 ) 目黒 志和(13)    | ( クリエイトテニスアカデミー-FTC )    |    |    |    |    |   |
|      | ( 3213884 ) 高見沢 岳飛(14)   | ( クリエイトテニスアカデミー-FTC )    |    |    |    |    |   |
| 5    | ( 3212541 ) 中川 太一(14)    | ( パームインターナショナルテニスアカデミー ) |    |    |    |    |   |
|      | ( 3211849 ) 鍋島 慶泰(14)    | ( パームインターナショナルテニスアカデミー ) |    |    |    |    |   |
| 6    | ( 3212374 ) 井上 和哉(13)    | ( クリエイトテニスアカデミー-FTC )    |    |    |    |    |   |
|      | ( 3213120 ) 大山 裕資(13)    | ( クリエイトテニスアカデミー-FTC )    |    |    |    |    |   |
| 7    | ( 3212338 ) 鈴木 敬二(13)    | ( IHSMイザワ )              |    |    |    |    |   |
|      | ( 3212927 ) 野村 優斗(14)    | ( Team YUKA )            |    |    |    |    |   |
| 8    | ( 3212588 ) 岩満 大輔(14)    | ( シンス あざみ野テニスチーム )       |    |    |    |    |   |
|      | ( 3210633 ) 林 慶悟(14)     | ( フェニックススポーツ )           |    |    |    |    |   |
| 9    | ( 3212760 ) 市瀬 知輝(14)    | ( ラックテニスガーデン )           |    |    |    |    |   |
|      | ( 3212396 ) 渡辺 敦也(14)    | ( IHSMイザワ )              |    |    |    |    |   |
| 10   | ( 3212512 ) 萩野 颯太(13)    | ( 荏原SSC )                |    |    |    |    |   |
|      | ( 3211842 ) 吉田 司(12)     | ( 荏原SSC )                |    |    |    |    |   |
| 11   | ( 3213253 ) 井上 雅文(14)    | ( チームウインフィールド )          |    |    |    |    |   |
|      | ( 3213313 ) 西 和哉(14)     | ( サレジオ学院中学校 )            |    |    |    |    |   |
| 12   | ( 3212911 ) 沖 崇弘(13)     | ( テニスカレッジやよい台 )          |    |    |    |    |   |
|      | ( 3213049 ) 富田 貴人(14)    | ( テニスカレッジやよい台 )          |    |    |    |    |   |
| 13   | ( 3213243 ) 平川 大悟(13)    | ( 荏原SSC )                |    |    |    |    |   |
|      | ( 3213870 ) 平本 裕也        | ( 荏原SSC )                |    |    |    |    |   |
| 14   | ( 3212830 ) 高橋 勇人(13)    | ( 荏原SSC )                |    |    |    |    |   |
|      | ( 3213190 ) 佐藤 翔真(13)    | ( 荏原SSC )                |    |    |    |    |   |
| 15   | ( 3213323 ) 水野 雄輝(14)    | ( サレジオ学院中学校 )            |    |    |    |    |   |
|      | ( 3213322 ) 酒井 隼人(14)    | ( サレジオ学院中学校 )            |    |    |    |    |   |
| 16   | ( 3212997 ) 浪瀬 聡太(14)    | ( 荏原SSC )                |    |    |    |    |   |
|      | ( 3212335 ) 新谷 樹(14)     | ( 荏原SSC )                |    |    |    |    |   |
| 17   | ( 3212403 ) 加藤 拓巳(14)    | ( 荏原SSC )                |    |    |    |    |   |
|      | ( 3211471 ) 阿部 匠之介(14)   | ( 荏原SSC )                |    |    |    |    |   |
| 18   | ( 3213675 ) 松永 悠(14)     | ( 荏原SSC )                |    |    |    |    |   |
|      | ( 3213596 ) 宮崎 優作(14)    | ( ESSC )                 |    |    |    |    |   |
| 19   | ( 3213282 ) 米村 雅生        | ( 厚木国際テニスクラブ )           |    |    |    |    |   |
|      | ( 3213344 ) 芳賀 寛樹(13)    | ( クリエイトテニスアカデミー-FTC )    |    |    |    |    |   |
| 20   | ( 3212390 ) 海津 泰雅(13)    | ( IHSMレニックス )            |    |    |    |    |   |
|      | ( 3212746 ) 加藤 永基(13)    | ( YSC )                  |    |    |    |    |   |
| 21   | ( 3213605 ) 落合 健太郎(14)   | ( 荏原SSC )                |    |    |    |    |   |
|      | ( 3213393 ) 上村 直紀(14)    | ( 荏原SSC )                |    |    |    |    |   |
| 22   | ( 3213039 ) 山崎 一真(14)    | ( ファーイーストJrTA )          |    |    |    |    |   |
|      | ( 3212717 ) 西田 明記(14)    | ( ファーイーストJrTA )          |    |    |    |    |   |
| 23   | ( 3212880 ) 森 峻成(14)     | ( プロフェッショナルテニススクール )     |    |    |    |    |   |
|      | ( 3213260 ) 星野 秀斗(13)    | ( プロフェッショナルテニススクール )     |    |    |    |    |   |
| 24   | ( 3212727 ) 久保田 隆一(14)   | ( 荏原SSC )                |    |    |    |    |   |
|      | ( 3212176 ) 徳永 慶伍(14)    | ( 荏原SSC )                |    |    |    |    |   |
| 25   | ( 3211683 ) 有泉 智寛(13)    | ( 荏原SSC )                |    |    |    |    |   |
|      | ( 3213217 ) ティサナカ 玲生(13) | ( 荏原SSC )                |    |    |    |    |   |
| 26   | ( 3212553 ) 岡嶋 惇(13)     | ( 大島フワワーテニスガーデン )        |    |    |    |    |   |
|      | ( 3212818 ) 藤原 祐斗(13)    | ( いせはらチャンピオンテニスカレッジ )    |    |    |    |    |   |
| 27   | ( 3212644 ) 脇坂 直樹(14)    | ( 葉山テニスクラブ )             |    |    |    |    |   |
|      | ( 3212534 ) 石塚 友輔        | ( 葉山テニスクラブ )             |    |    |    |    |   |
| 28   | ( 3212126 ) 田島 大輝(13)    | ( リビエラ選手マリーナテニススクール )    |    |    |    |    |   |
|      | ( 3212619 ) 高橋 和宏(14)    | ( 横須賀テニスクラブ )            |    |    |    |    |   |
| 29   | ( 3213585 ) 三国 陸真(14)    | ( YSC )                  |    |    |    |    |   |
|      | ( 3213718 ) 堀内 竜輔(14)    | ( サレジオ学院中学校 )            |    |    |    |    |   |
| 30   | ( 3212564 ) 洒水 偉吹(14)    | ( 大磯テニスアカデミー )           |    |    |    |    |   |
|      | ( 3212947 ) 酒井 輝(14)     | ( 大磯テニスアカデミー )           |    |    |    |    |   |
| 31   | ( 3211886 ) 大橋 貴之(14)    | ( 荏原SSC )                |    |    |    |    |   |
|      | ( 3212312 ) 竹内 士瑛伊(14)   | ( 荏原SSC )                |    |    |    |    |   |
| 32   | ( 3212305 ) 阿部 竜仁(14)    | ( 荏原SSC )                |    |    |    |    |   |
|      | ( 3212317 ) 井沼 太一(14)    | ( 荏原SSC )                |    |    |    |    |   |

シード順位

| 順 | 登録番号    | 名前           | 所属             |
|---|---------|--------------|----------------|
| 1 | 3211285 | 向島 和嗣(14)    | IHSMイザワ        |
|   | 3211104 | 中村 天之丞(14)   | IHSMレニックス      |
| 2 | 3212305 | 阿部 竜仁(14)    | 荏原SSC          |
|   | 3212317 | 井沼 太一(14)    | 荏原SSC          |
| 3 | 3212760 | 市瀬 知輝(14)    | ラックテニスガーデン     |
|   | 3212396 | 渡辺 敦也(14)    | IHSMイザワ        |
| 4 | 3212727 | 久保田 隆一(14)   | 荏原SSC          |
|   | 3212176 | 徳永 慶伍(14)    | 荏原SSC          |
| 5 | 3212588 | 岩満 大輔(14)    | シンス あざみ野テニスチーム |
|   | 3210633 | 林 慶悟(14)     | フェニックススポーツ     |
| 6 | 3212997 | 浪瀬 聡太(14)    | 荏原SSC          |
|   | 3212335 | 新谷 樹(14)     | 荏原SSC          |
| 7 | 3212403 | 加藤 拓巳(14)    | 荏原SSC          |
|   | 3211471 | 阿部 匠之介(14)   | 荏原SSC          |
| 8 | 3211683 | 有泉 智寛(13)    | 荏原SSC          |
|   | 3213217 | ティサナカ 玲生(13) | 荏原SSC          |

大会名:第32回(2012)神奈川県ジュニアテニス選手権大会

種目:14GD

| 登録番号 | 名前                     | 所属名                      | 1R  | 2R  | 3R  | SF  | F   |
|------|------------------------|--------------------------|-----|-----|-----|-----|-----|
| 1    | ( 3257185 ) 山藤 真帆(14)  | ( YSC )                  | [ ] | [ ] | [ ] | [ ] | [ ] |
|      | ( 3257233 ) 倉持 美穂(14)  | ( 霧が丘テニスクラブ )            |     |     |     |     |     |
| 2    | ( ) BYE                | ( )                      | [ ] | [ ] | [ ] | [ ] | [ ] |
|      | ( ) BYE                | ( )                      |     |     |     |     |     |
| 3    | ( 3257550 ) 長谷川 莉緒(14) | ( BEAT TENNIS CLUB )     | [ ] | [ ] | [ ] | [ ] | [ ] |
|      | ( 3257795 ) 米山 侑里(13)  | ( BEAT TENNIS CLUB )     |     |     |     |     |     |
| 4    | ( 3257372 ) 露木 恵里奈(14) | ( エドゥテニススクール )           | [ ] | [ ] | [ ] | [ ] | [ ] |
|      | ( 3257713 ) 吉田 百花(13)  | ( クリエイトテニスアカデミー-FTC )    |     |     |     |     |     |
| 5    | ( 3257227 ) 安藤 恵利子(14) | ( Team YUKA )            | [ ] | [ ] | [ ] | [ ] | [ ] |
|      | ( 3257241 ) 前田 梨里子(14) | ( YSC )                  |     |     |     |     |     |
| 6    | ( 3257483 ) 木下 瑠萌(14)  | ( パームインターナショナルテニスアカデミー ) | [ ] | [ ] | [ ] | [ ] | [ ] |
|      | ( 3257548 ) 萩原 なぎさ(14) | ( パームインターナショナルテニスアカデミー ) |     |     |     |     |     |
| 7    | ( 3257784 ) 田中 陽子(13)  | ( クリエイトテニスアカデミー-FTC )    | [ ] | [ ] | [ ] | [ ] | [ ] |
|      | ( 3257462 ) 加藤 梨々子(13) | ( クリエイトテニスアカデミー-FTC )    |     |     |     |     |     |
| 8    | ( 3257460 ) 半田 衣純(13)  | ( 荏原SSC )                | [ ] | [ ] | [ ] | [ ] | [ ] |
|      | ( 3257662 ) 蔭山 美憂(13)  | ( JAM )                  |     |     |     |     |     |
| 9    | ( 3257326 ) 内田 菜々恵(14) | ( YSC )                  | [ ] | [ ] | [ ] | [ ] | [ ] |
|      | ( 3257711 ) 堀江 菜月(14)  | ( YSC )                  |     |     |     |     |     |
| 10   | ( ) BYE                | ( )                      | [ ] | [ ] | [ ] | [ ] | [ ] |
|      | ( ) BYE                | ( )                      |     |     |     |     |     |
| 11   | ( 3257950 ) 原 亜澄香      | ( 大磯テニスアカデミー )           | [ ] | [ ] | [ ] | [ ] | [ ] |
|      | ( 3257592 ) 岩瀬 静香      | ( 大磯テニスアカデミー )           |     |     |     |     |     |
| 12   | ( ) BYE                | ( )                      | [ ] | [ ] | [ ] | [ ] | [ ] |
|      | ( ) BYE                | ( )                      |     |     |     |     |     |
| 13   | ( ) BYE                | ( )                      | [ ] | [ ] | [ ] | [ ] | [ ] |
|      | ( ) BYE                | ( )                      |     |     |     |     |     |
| 14   | ( 3257847 ) 永滝 未来      | ( TeamYUKA )             | [ ] | [ ] | [ ] | [ ] | [ ] |
|      | ( 3257894 ) 木下 結月(13)  | ( Team YUKA )            |     |     |     |     |     |
| 15   | ( ) BYE                | ( )                      | [ ] | [ ] | [ ] | [ ] | [ ] |
|      | ( ) BYE                | ( )                      |     |     |     |     |     |
| 16   | ( 3257223 ) 金子 りさ(14)  | ( ファーイーStJrTA )          | [ ] | [ ] | [ ] | [ ] | [ ] |
|      | ( 3257589 ) 仲村 雛花(14)  | ( ファーイーStJrTA )          |     |     |     |     |     |
| 17   | ( 3257745 ) 大見山 遥(14)  | ( パームインターナショナルテニスアカデミー ) | [ ] | [ ] | [ ] | [ ] | [ ] |
|      | ( 3257726 ) 三井 彩椰(14)  | ( パームインターナショナルテニスアカデミー ) |     |     |     |     |     |
| 18   | ( 3257842 ) 入内嶋 七菜(13) | ( 荏原SSC )                | [ ] | [ ] | [ ] | [ ] | [ ] |
|      | ( 3258046 ) 多胡 絵理香(12) | ( ESSC )                 |     |     |     |     |     |
| 19   | ( ) BYE                | ( )                      | [ ] | [ ] | [ ] | [ ] | [ ] |
|      | ( ) BYE                | ( )                      |     |     |     |     |     |
| 20   | ( 3257480 ) 松村 環(14)   | ( IHSMイザワ )              | [ ] | [ ] | [ ] | [ ] | [ ] |
|      | ( 3257245 ) 森川 奈穂(14)  | ( 霧が丘テニスクラブ )            |     |     |     |     |     |
| 21   | ( 3257388 ) 須田 萌夏(13)  | ( 大島フワワテニスガーデン )         | [ ] | [ ] | [ ] | [ ] | [ ] |
|      | ( 3257763 ) 佐藤 美鈴      | ( 厚木国際テニスクラブ )           |     |     |     |     |     |
| 22   | ( 3257801 ) 村田 くるみ(13) | ( IHSMレニックス )            | [ ] | [ ] | [ ] | [ ] | [ ] |
|      | ( 3257846 ) 小川 百花(13)  | ( IHSMレニックス )            |     |     |     |     |     |
| 23   | ( ) BYE                | ( )                      | [ ] | [ ] | [ ] | [ ] | [ ] |
|      | ( ) BYE                | ( )                      |     |     |     |     |     |
| 24   | ( 3257536 ) 桐山 陽菜(13)  | ( 荏原SSC )                | [ ] | [ ] | [ ] | [ ] | [ ] |
|      | ( 3257433 ) 幸田 あずみ(13) | ( 荏原SSC )                |     |     |     |     |     |
| 25   | ( 3257534 ) 那須 麗(14)   | ( 荏原SSC )                | [ ] | [ ] | [ ] | [ ] | [ ] |
|      | ( 3257908 ) 佐藤 光(13)   | ( 荏原SSC )                |     |     |     |     |     |
| 26   | ( 3257541 ) 木村 由(13)   | ( IHSMイザワ )              | [ ] | [ ] | [ ] | [ ] | [ ] |
|      | ( 3257895 ) 白井 彩美(13)  | ( IHSMイザワ )              |     |     |     |     |     |
| 27   | ( 3258088 ) 梨木 董       | ( イラコテニスカレッジ )           | [ ] | [ ] | [ ] | [ ] | [ ] |
|      | ( 3257469 ) 中島 樹里(14)  | ( イラコテニスカレッジ )           |     |     |     |     |     |
| 28   | ( ) BYE                | ( )                      | [ ] | [ ] | [ ] | [ ] | [ ] |
|      | ( ) BYE                | ( )                      |     |     |     |     |     |
| 29   | ( ) BYE                | ( )                      | [ ] | [ ] | [ ] | [ ] | [ ] |
|      | ( ) BYE                | ( )                      |     |     |     |     |     |
| 30   | ( 3257740 ) 紫加田 奈々(13) | ( エバークリナーテニスフォレスト横浜 )    | [ ] | [ ] | [ ] | [ ] | [ ] |
|      | ( 3257515 ) 青木 こころ(13) | ( 岩村テニスアカデミー )           |     |     |     |     |     |
| 31   | ( ) BYE                | ( )                      | [ ] | [ ] | [ ] | [ ] | [ ] |
|      | ( ) BYE                | ( )                      |     |     |     |     |     |
| 32   | ( 3257228 ) 大石 真珠美(14) | ( BEAT TENNIS CLUB )     | [ ] | [ ] | [ ] | [ ] | [ ] |
|      | ( 3257538 ) 望月 菜々子(14) | ( IHSMレニックス )            |     |     |     |     |     |

シード順位

| 順 | 登録番号    | 名前         | 所属               |
|---|---------|------------|------------------|
| 1 | 3257185 | 山藤 真帆(14)  | YSC              |
|   | 3257233 | 倉持 美穂(14)  | 霧が丘テニスクラブ        |
| 2 | 3257228 | 大石 真珠美(14) | BEAT TENNIS CLUB |
|   | 3257538 | 望月 菜々子(14) | IHSMレニックス        |
| 3 | 3257326 | 内田 菜々恵(14) | YSC              |
|   | 3257711 | 堀江 菜月(14)  | YSC              |
| 4 | 3257536 | 桐山 陽菜(13)  | 荏原SSC            |
|   | 3257433 | 幸田 あずみ(13) | 荏原SSC            |

大会名: 第32回(2012)神奈川県ジュニアテニス選手権大会

種目: 12BS

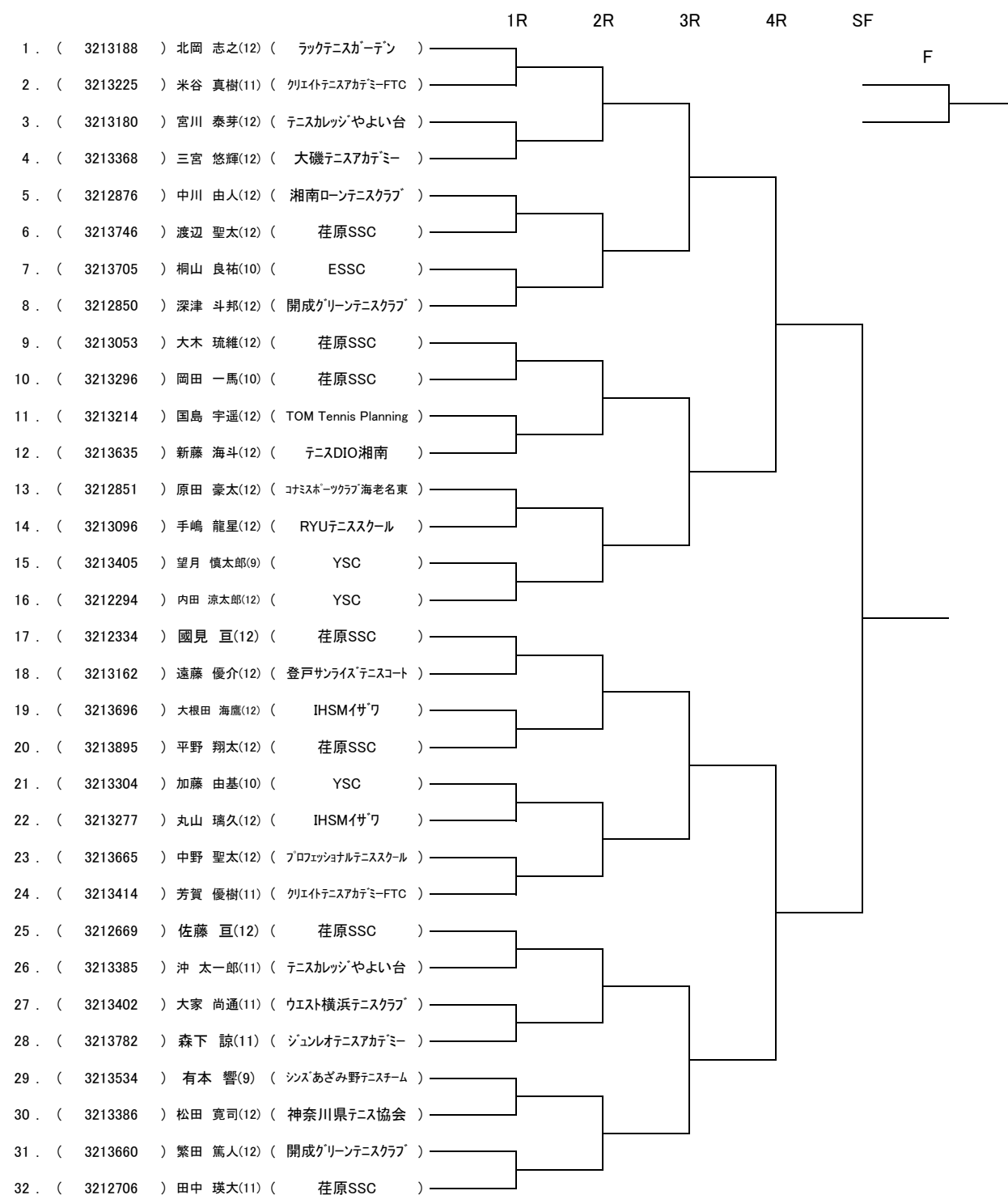

シード順位

| 順 | 登録番号    | 名前         | 所属                |
|---|---------|------------|-------------------|
| 1 | 3213188 | 北岡 志之(12)  | ラックテニスガーデン        |
| 2 | 3212743 | 岡部 創太(12)  | シズあざみ野テニスチーム      |
| 3 | 3212334 | 國見 亘(12)   | 荏原SSC             |
| 4 | 3212528 | 阿南 昂(12)   | 荏原SSC             |
| 5 | 3212531 | 徳 航太(12)   | リビエラ選手マリーナテニススクール |
| 6 | 3213054 | 守屋 達貴(12)  | YSC               |
| 7 | 3212706 | 田中 瑛大(11)  | 荏原SSC             |
| 8 | 3212294 | 内田 涼太郎(12) | YSC               |

大会名: 第32回(2012)神奈川県ジュニアテニス選手権大会

種目: 12BS

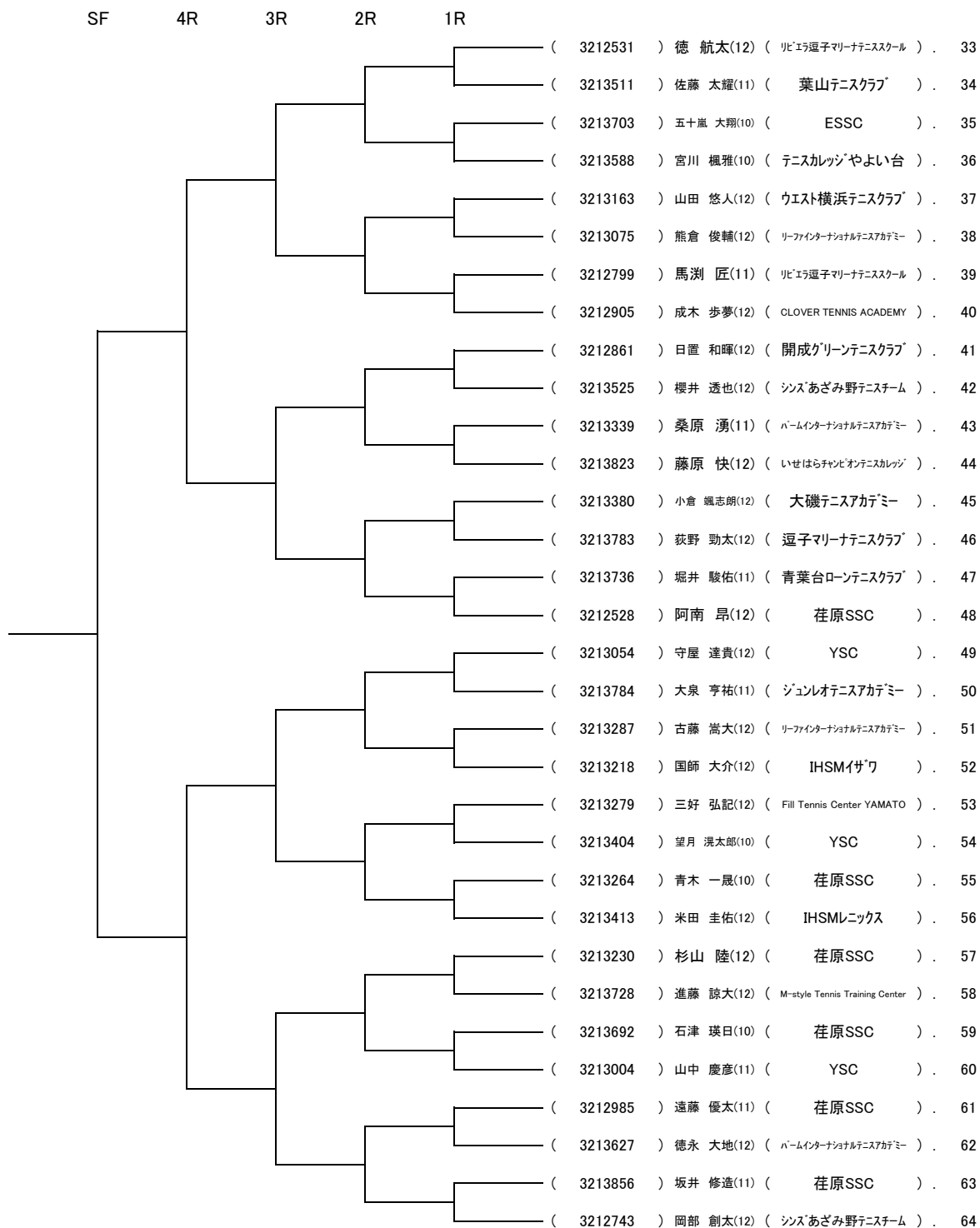

シード順位

| 順  | 登録番号    | 名 前       | 所 属                   |
|----|---------|-----------|-----------------------|
| 9  | 3213053 | 大木 琉維(12) | 荻原SSC                 |
| 10 | 3212669 | 佐藤 亘(12)  | 荻原SSC                 |
| 11 | 3212905 | 成木 歩夢(12) | CLOVER TENNIS ACADEMY |
| 12 | 3213413 | 米田 圭佑(12) | IHSMレニックス             |
| 13 | 3213230 | 杉山 陸(12)  | 荻原SSC                 |
| 14 | 3213414 | 芳賀 優樹(11) | クワイテテニスアカデミーFTC       |
| 15 | 3212861 | 日置 和暉(12) | 開成グリーンテニスクラブ          |
| 16 | 3212850 | 深津 斗邦(12) | 開成グリーンテニスクラブ          |

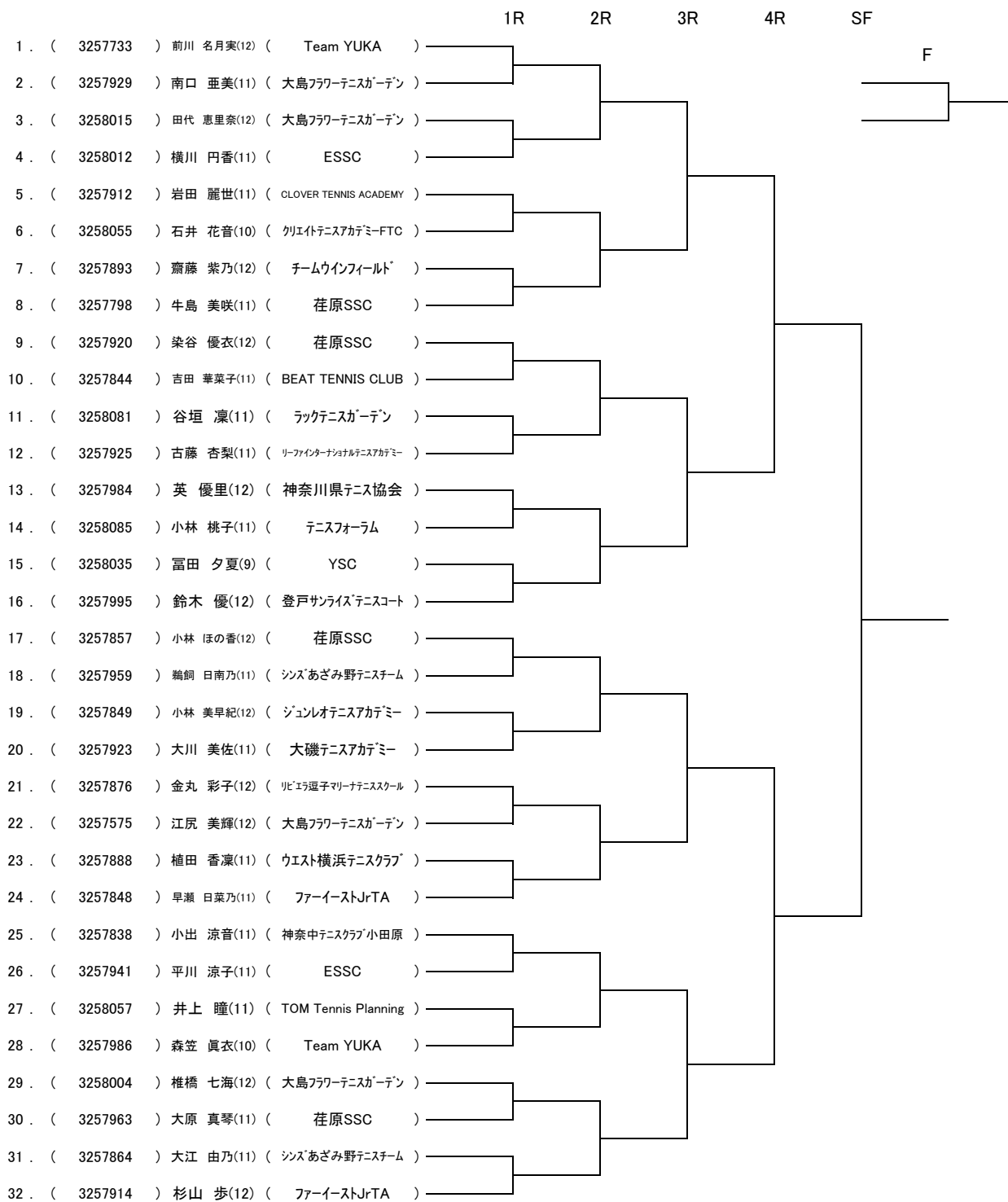

シード順位

| 順 | 登録番号    | 名前         | 所属                |
|---|---------|------------|-------------------|
| 1 | 3257733 | 前川 名月実(12) | Team YUKA         |
| 2 | 3257373 | 遠藤 由香莉(12) | エントウテニススクール       |
| 3 | 3257999 | 坂口 美佑(12)  | Team YUKA         |
| 4 | 3257857 | 小林 ほの香(12) | 荏原SSC             |
| 5 | 3257875 | 川岸 七菜(12)  | リビエラ選手マリーナテニススクール |
| 6 | 3257914 | 杉山 歩(12)   | ファーイーストJrTA       |
| 7 | 3257995 | 鈴木 優(12)   | 登戸サンライズテニスコート     |
| 8 | 3257883 | 藤原 由菜(12)  | ウエスト横浜テニスクラブ      |

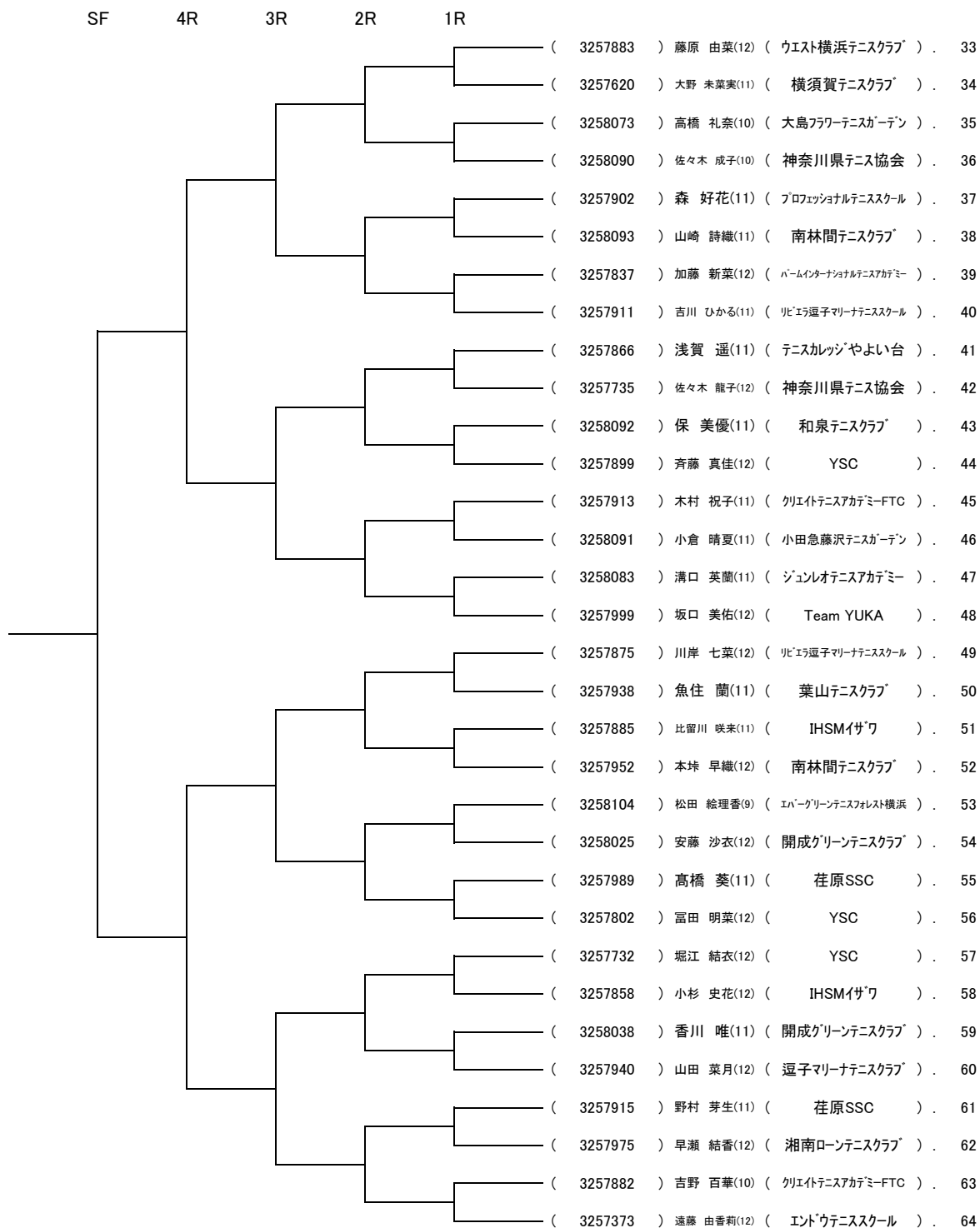

シード順位

| 順  | 登録番号    | 名前         | 所属                |
|----|---------|------------|-------------------|
| 9  | 3257920 | 染谷 優衣(12)  | 荻原SSC             |
| 10 | 3257838 | 小出 涼音(11)  | 神奈中テニスクラブ小田原      |
| 11 | 3257802 | 富田 明菜(12)  | YSC               |
| 12 | 3257911 | 吉川 ひかる(11) | リビエラ選手マリーナテニススクール |
| 13 | 3257732 | 堀江 結衣(12)  | YSC               |
| 14 | 3257848 | 早瀬 日菜乃(11) | ファーストJrTA         |
| 15 | 3257866 | 浅賀 遥(11)   | テニスカレッジやよい台       |
| 16 | 3257798 | 牛島 美咲(11)  | 荻原SSC             |

大会名:第32回(2012)神奈川県ジュニアテニス選手権大会

種目:12BD

| 登録番号 | 名前                     | 所属名                      | 1R      | 2R      | 3R      | SF      | F       |
|------|------------------------|--------------------------|---------|---------|---------|---------|---------|
| 1    | ( 3212294 ) 内田 涼太郎(12) | ( YSC )                  | └──┬──┘ | └──┬──┘ | └──┬──┘ | └──┬──┘ | └──┬──┘ |
|      | ( 3213054 ) 守屋 達貴(12)  | ( YSC )                  |         |         |         |         |         |
| 2    | ( ) BYE                | ( )                      | └──┬──┘ | └──┬──┘ | └──┬──┘ | └──┬──┘ | └──┬──┘ |
|      | ( ) BYE                | ( )                      |         |         |         |         |         |
| 3    | ( 3213746 ) 渡辺 聖太(12)  | ( 荏原SSC )                | └──┬──┘ | └──┬──┘ | └──┬──┘ | └──┬──┘ | └──┬──┘ |
|      | ( 3213053 ) 大木 琉維(12)  | ( 荏原SSC )                |         |         |         |         |         |
| 4    | ( ) BYE                | ( )                      | └──┬──┘ | └──┬──┘ | └──┬──┘ | └──┬──┘ | └──┬──┘ |
|      | ( ) BYE                | ( )                      |         |         |         |         |         |
| 5    | ( 3213511 ) 佐藤 太耀(11)  | ( 葉山テニスクラブ )             | └──┬──┘ | └──┬──┘ | └──┬──┘ | └──┬──┘ | └──┬──┘ |
|      | ( 3212799 ) 馬淵 匠       | ( リビエラ逗子マリナーテニススクール )    |         |         |         |         |         |
| 6    | ( 3213627 ) 徳永 大地      | ( パームインターナショナルテニスアカデミー ) | └──┬──┘ | └──┬──┘ | └──┬──┘ | └──┬──┘ | └──┬──┘ |
|      | ( 3213339 ) 桑原 湧       | ( パームインターナショナルテニスアカデミー ) |         |         |         |         |         |
| 7    | ( 3213218 ) 国師 大介      | ( IHSMイザワ )              | └──┬──┘ | └──┬──┘ | └──┬──┘ | └──┬──┘ | └──┬──┘ |
|      | ( 3213696 ) 大根田 海鷹     | ( IHSMイザワ )              |         |         |         |         |         |
| 8    | ( 3213380 ) 小倉 颯志朗(12) | ( 大磯テニスアカデミー )           | └──┬──┘ | └──┬──┘ | └──┬──┘ | └──┬──┘ | └──┬──┘ |
|      | ( 3213368 ) 三宮 悠輝(12)  | ( 大磯テニスアカデミー )           |         |         |         |         |         |
| 9    | ( 3213230 ) 杉山 陸(12)   | ( 荏原SSC )                | └──┬──┘ | └──┬──┘ | └──┬──┘ | └──┬──┘ | └──┬──┘ |
|      | ( 3213895 ) 平野 翔太(12)  | ( 荏原SSC )                |         |         |         |         |         |
| 10   | ( ) BYE                | ( )                      | └──┬──┘ | └──┬──┘ | └──┬──┘ | └──┬──┘ | └──┬──┘ |
|      | ( ) BYE                | ( )                      |         |         |         |         |         |
| 11   | ( 3213264 ) 青木 一晟(10)  | ( 荏原SSC )                | └──┬──┘ | └──┬──┘ | └──┬──┘ | └──┬──┘ | └──┬──┘ |
|      | ( 3213296 ) 岡田 一馬(10)  | ( 荏原SSC )                |         |         |         |         |         |
| 12   | ( ) BYE                | ( )                      | └──┬──┘ | └──┬──┘ | └──┬──┘ | └──┬──┘ | └──┬──┘ |
|      | ( ) BYE                | ( )                      |         |         |         |         |         |
| 13   | ( 3213404 ) 望月 滉太郎(10) | ( YSC )                  | └──┬──┘ | └──┬──┘ | └──┬──┘ | └──┬──┘ | └──┬──┘ |
|      | ( 3213405 ) 望月 慎太郎(9)  | ( YSC )                  |         |         |         |         |         |
| 14   | ( ) BYE                | ( )                      | └──┬──┘ | └──┬──┘ | └──┬──┘ | └──┬──┘ | └──┬──┘ |
|      | ( ) BYE                | ( )                      |         |         |         |         |         |
| 15   | ( 3213414 ) 芳賀 優樹(11)  | ( クリエイトテニスアカデミー-FTC )    | └──┬──┘ | └──┬──┘ | └──┬──┘ | └──┬──┘ | └──┬──┘ |
|      | ( 3213916 ) 原 大夢       | ( 庭球道場・横浜 )              |         |         |         |         |         |
| 16   | ( ) BYE                | ( )                      | └──┬──┘ | └──┬──┘ | └──┬──┘ | └──┬──┘ | └──┬──┘ |
|      | ( ) BYE                | ( )                      |         |         |         |         |         |
| 17   | ( 3213287 ) 古藤 嵩大      | ( リーフインターナショナルテニスアカデミー ) | └──┬──┘ | └──┬──┘ | └──┬──┘ | └──┬──┘ | └──┬──┘ |
|      | ( 3213075 ) 熊倉 俊輔      | ( リーフインターナショナルテニスアカデミー ) |         |         |         |         |         |
| 18   | ( ) BYE                | ( )                      | └──┬──┘ | └──┬──┘ | └──┬──┘ | └──┬──┘ | └──┬──┘ |
|      | ( ) BYE                | ( )                      |         |         |         |         |         |
| 19   | ( ) BYE                | ( )                      | └──┬──┘ | └──┬──┘ | └──┬──┘ | └──┬──┘ | └──┬──┘ |
|      | ( ) BYE                | ( )                      |         |         |         |         |         |
| 20   | ( 3213188 ) 北岡 志之(12)  | ( ラケットニスガーデン )           | └──┬──┘ | └──┬──┘ | └──┬──┘ | └──┬──┘ | └──┬──┘ |
|      | ( 3213872 ) 小林 宗也      | ( ラケットニスガーデン )           |         |         |         |         |         |
| 21   | ( ) BYE                | ( )                      | └──┬──┘ | └──┬──┘ | └──┬──┘ | └──┬──┘ | └──┬──┘ |
|      | ( ) BYE                | ( )                      |         |         |         |         |         |
| 22   | ( 3213692 ) 石津 瑛日      | ( 荏原SSC )                | └──┬──┘ | └──┬──┘ | └──┬──┘ | └──┬──┘ | └──┬──┘ |
|      | ( 3213856 ) 坂井 修造(11)  | ( 荏原SSC )                |         |         |         |         |         |
| 23   | ( ) BYE                | ( )                      | └──┬──┘ | └──┬──┘ | └──┬──┘ | └──┬──┘ | └──┬──┘ |
|      | ( ) BYE                | ( )                      |         |         |         |         |         |
| 24   | ( 3212669 ) 佐藤 亘(12)   | ( 荏原SSC )                | └──┬──┘ | └──┬──┘ | └──┬──┘ | └──┬──┘ | └──┬──┘ |
|      | ( 3212706 ) 田中 瑛大(11)  | ( 荏原SSC )                |         |         |         |         |         |
| 25   | ( 3212985 ) 遠藤 優太      | ( 荏原SSC )                | └──┬──┘ | └──┬──┘ | └──┬──┘ | └──┬──┘ | └──┬──┘ |
|      | ( 3213625 ) 伊藤 大輝      | ( 荏原SSC )                |         |         |         |         |         |
| 26   | ( 3213893 ) 藤野 恵大      | ( 荏原SSC )                | └──┬──┘ | └──┬──┘ | └──┬──┘ | └──┬──┘ | └──┬──┘ |
|      | ( 3213542 ) 鈴木 久統      | ( 荏原SSC )                |         |         |         |         |         |
| 27   | ( 3212743 ) 岡部 創太(12)  | ( シンス'あざみ野テニスチーム )       | └──┬──┘ | └──┬──┘ | └──┬──┘ | └──┬──┘ | └──┬──┘ |
|      | ( 3212531 ) 徳 航太(12)   | ( リビエラ逗子マリナーテニススクール )    |         |         |         |         |         |
| 28   | ( ) BYE                | ( )                      | └──┬──┘ | └──┬──┘ | └──┬──┘ | └──┬──┘ | └──┬──┘ |
|      | ( ) BYE                | ( )                      |         |         |         |         |         |
| 29   | ( ) BYE                | ( )                      | └──┬──┘ | └──┬──┘ | └──┬──┘ | └──┬──┘ | └──┬──┘ |
|      | ( ) BYE                | ( )                      |         |         |         |         |         |
| 30   | ( 3213096 ) 手嶋 龍星(12)  | ( RYUテニススクール )           | └──┬──┘ | └──┬──┘ | └──┬──┘ | └──┬──┘ | └──┬──┘ |
|      | ( 3212851 ) 原田 豪太(12)  | ( コナミスポーツクラブ海老名東 )       |         |         |         |         |         |
| 31   | ( ) BYE                | ( )                      | └──┬──┘ | └──┬──┘ | └──┬──┘ | └──┬──┘ | └──┬──┘ |
|      | ( ) BYE                | ( )                      |         |         |         |         |         |
| 32   | ( 3212528 ) 阿南 昂(12)   | ( 荏原SSC )                | └──┬──┘ | └──┬──┘ | └──┬──┘ | └──┬──┘ | └──┬──┘ |
|      | ( 3212334 ) 國見 亘(12)   | ( 荏原SSC )                |         |         |         |         |         |

シード順位

| 順 | 登録番号    | 名前         | 所属    |
|---|---------|------------|-------|
| 1 | 3212294 | 内田 涼太郎(12) | YSC   |
|   | 3213054 | 守屋 達貴(12)  | YSC   |
| 2 | 3212528 | 阿南 昂(12)   | 荏原SSC |
|   | 3212334 | 國見 亘(12)   | 荏原SSC |
| 3 | 3212669 | 佐藤 亘(12)   | 荏原SSC |
|   | 3212706 | 田中 瑛大(11)  | 荏原SSC |
| 4 | 3213230 | 杉山 陸(12)   | 荏原SSC |
|   | 3213895 | 平野 翔太(12)  | 荏原SSC |



大会名:第32回(2012)神奈川県ジュニアテニス選手権大会

種目:12GD

| 登録番号 | 名 前                    | 所 属 名                     | 1R      | 2R      | 3R      | SF      | F       |
|------|------------------------|---------------------------|---------|---------|---------|---------|---------|
| 1    | ( 3257999 ) 坂口 美佑(12)  | ( Team YUKA )             | └──┬──┘ | └──┬──┘ | └──┬──┘ | └──┬──┘ | └──┬──┘ |
|      | ( 3257733 ) 前川 名月実(12) | ( Team YUKA )             |         |         |         |         |         |
| 2    | ( ) BYE                | ( )                       | └──┬──┘ | └──┬──┘ | └──┬──┘ | └──┬──┘ | └──┬──┘ |
|      | ( ) BYE                | ( )                       |         |         |         |         |         |
| 3    | ( 3257885 ) 比留川 咲来     | ( IHSMイザワ )               | └──┬──┘ | └──┬──┘ | └──┬──┘ | └──┬──┘ | └──┬──┘ |
|      | ( 3257151 ) 尾崎 千莉花     | ( 末安テニスカデミー )             |         |         |         |         |         |
| 4    | ( ) BYE                | ( )                       | └──┬──┘ | └──┬──┘ | └──┬──┘ | └──┬──┘ | └──┬──┘ |
|      | ( ) BYE                | ( )                       |         |         |         |         |         |
| 5    | ( 3258090 ) 佐々木 成子(10) | ( 神奈川県テニス協会 )             | └──┬──┘ | └──┬──┘ | └──┬──┘ | └──┬──┘ | └──┬──┘ |
|      | ( 3257735 ) 佐々木 龍子(12) | ( 神奈川県テニス協会 )             |         |         |         |         |         |
| 6    | ( 3258055 ) 石井 花音      | ( クリエイトテニスアカデミーFTC )      | └──┬──┘ | └──┬──┘ | └──┬──┘ | └──┬──┘ | └──┬──┘ |
|      | ( 3257882 ) 吉野 百華      | ( クリエイトテニスアカデミーFTC )      |         |         |         |         |         |
| 7    | ( 3257575 ) 江尻 美輝(12)  | ( 大島フラワーテニスガーデン )         | └──┬──┘ | └──┬──┘ | └──┬──┘ | └──┬──┘ | └──┬──┘ |
|      | ( 3257995 ) 鈴木 優(12)   | ( 登戸サンライズテニスコート )         |         |         |         |         |         |
| 8    | ( ) BYE                | ( )                       | └──┬──┘ | └──┬──┘ | └──┬──┘ | └──┬──┘ | └──┬──┘ |
|      | ( ) BYE                | ( )                       |         |         |         |         |         |
| 9    | ( 3257802 ) 富田 明菜(12)  | ( YSC )                   | └──┬──┘ | └──┬──┘ | └──┬──┘ | └──┬──┘ | └──┬──┘ |
|      | ( 3257732 ) 堀江 結衣(12)  | ( YSC )                   |         |         |         |         |         |
| 10   | ( ) BYE                | ( )                       | └──┬──┘ | └──┬──┘ | └──┬──┘ | └──┬──┘ | └──┬──┘ |
|      | ( ) BYE                | ( )                       |         |         |         |         |         |
| 11   | ( 3258108 ) 久保田 麻衣(12) | ( チームウインフィールド )           | └──┬──┘ | └──┬──┘ | └──┬──┘ | └──┬──┘ | └──┬──┘ |
|      | ( 3258110 ) 田中 祐希(12)  | ( チームウインフィールド )           |         |         |         |         |         |
| 12   | ( 3257875 ) 川岸 七菜(12)  | ( リビエラ選手マリーナテニススクール )     | └──┬──┘ | └──┬──┘ | └──┬──┘ | └──┬──┘ | └──┬──┘ |
|      | ( 3257883 ) 藤原 由菜(12)  | ( ウエスト横浜テニスクラブ )          |         |         |         |         |         |
| 13   | ( 3257938 ) 魚住 蘭(11)   | ( 葉山テニスクラブ )              | └──┬──┘ | └──┬──┘ | └──┬──┘ | └──┬──┘ | └──┬──┘ |
|      | ( 3257888 ) 植田 香凜(11)  | ( ウエスト横浜テニスクラブ )          |         |         |         |         |         |
| 14   | ( 3257912 ) 岩田 麗世(11)  | ( CLOVER TENNIS ACADEMY ) | └──┬──┘ | └──┬──┘ | └──┬──┘ | └──┬──┘ | └──┬──┘ |
|      | ( 3257913 ) 木村 祝子(11)  | ( クリエイトテニスアカデミーFTC )      |         |         |         |         |         |
| 15   | ( 3258043 ) 金津 春杏      | ( 荏原SSC )                 | └──┬──┘ | └──┬──┘ | └──┬──┘ | └──┬──┘ | └──┬──┘ |
|      | ( 3258162 ) 小川 すみれ     | ( 荏原SSC )                 |         |         |         |         |         |
| 16   | ( 3257989 ) 高橋 葵       | ( 荏原SSC )                 | └──┬──┘ | └──┬──┘ | └──┬──┘ | └──┬──┘ | └──┬──┘ |
|      | ( 3258058 ) 伊藤 瑠泉      | ( 荏原SSC )                 |         |         |         |         |         |
| 17   | ( ) BYE                | ( )                       | └──┬──┘ | └──┬──┘ | └──┬──┘ | └──┬──┘ | └──┬──┘ |
|      | ( ) BYE                | ( )                       |         |         |         |         |         |
| 18   | ( 3257857 ) 小林 ほの香(12) | ( 荏原SSC )                 | └──┬──┘ | └──┬──┘ | └──┬──┘ | └──┬──┘ | └──┬──┘ |
|      | ( 3257920 ) 染谷 優衣(12)  | ( 荏原SSC )                 |         |         |         |         |         |
| 19   | ( 3258119 ) 小林 藍       | ( パームインターナショナルテニスアカデミー )  | └──┬──┘ | └──┬──┘ | └──┬──┘ | └──┬──┘ | └──┬──┘ |
|      | ( 3258105 ) 小林 未波      | ( パームインターナショナルテニスアカデミー )  |         |         |         |         |         |
| 20   | ( ) BYE                | ( )                       | └──┬──┘ | └──┬──┘ | └──┬──┘ | └──┬──┘ | └──┬──┘ |
|      | ( ) BYE                | ( )                       |         |         |         |         |         |
| 21   | ( 3258106 ) 富永 葉       | ( ESSC )                  | └──┬──┘ | └──┬──┘ | └──┬──┘ | └──┬──┘ | └──┬──┘ |
|      | ( 3258096 ) 木村 杏       | ( ESSC )                  |         |         |         |         |         |
| 22   | ( 3257941 ) 平川 涼子(11)  | ( ESSC )                  | └──┬──┘ | └──┬──┘ | └──┬──┘ | └──┬──┘ | └──┬──┘ |
|      | ( 3257986 ) 森笠 真衣(10)  | ( Team YUKA )             |         |         |         |         |         |
| 23   | ( ) BYE                | ( )                       | └──┬──┘ | └──┬──┘ | └──┬──┘ | └──┬──┘ | └──┬──┘ |
|      | ( ) BYE                | ( )                       |         |         |         |         |         |
| 24   | ( 3257914 ) 杉山 歩(12)   | ( フェーイストJrTA )            | └──┬──┘ | └──┬──┘ | └──┬──┘ | └──┬──┘ | └──┬──┘ |
|      | ( 3257848 ) 早瀬 日菜乃(11) | ( フェーイストJrTA )            |         |         |         |         |         |
| 25   | ( 3258092 ) 保 美優       | ( 和泉テニスクラブ )              | └──┬──┘ | └──┬──┘ | └──┬──┘ | └──┬──┘ | └──┬──┘ |
|      | ( 3258114 ) 中村 凪穂      | ( 本厚木ローンテニスクラブ )          |         |         |         |         |         |
| 26   | ( 3257915 ) 野村 芽生      | ( 荏原SSC )                 | └──┬──┘ | └──┬──┘ | └──┬──┘ | └──┬──┘ | └──┬──┘ |
|      | ( 3258147 ) 岩佐 菜々子     | ( 荏原SSC )                 |         |         |         |         |         |
| 27   | ( 3257837 ) 加藤 新菜      | ( パームインターナショナルテニスアカデミー )  | └──┬──┘ | └──┬──┘ | └──┬──┘ | └──┬──┘ | └──┬──┘ |
|      | ( 3213838 ) 岡田 美禰子     | ( パームインターナショナルテニスアカデミー )  |         |         |         |         |         |
| 28   | ( ) BYE                | ( )                       | └──┬──┘ | └──┬──┘ | └──┬──┘ | └──┬──┘ | └──┬──┘ |
|      | ( ) BYE                | ( )                       |         |         |         |         |         |
| 29   | ( 3257798 ) 牛島 美咲(11)  | ( 荏原SSC )                 | └──┬──┘ | └──┬──┘ | └──┬──┘ | └──┬──┘ | └──┬──┘ |
|      | ( 3257963 ) 大原 真琴(11)  | ( 荏原SSC )                 |         |         |         |         |         |
| 30   | ( ) BYE                | ( )                       | └──┬──┘ | └──┬──┘ | └──┬──┘ | └──┬──┘ | └──┬──┘ |
|      | ( ) BYE                | ( )                       |         |         |         |         |         |
| 31   | ( ) BYE                | ( )                       | └──┬──┘ | └──┬──┘ | └──┬──┘ | └──┬──┘ | └──┬──┘ |
|      | ( ) BYE                | ( )                       |         |         |         |         |         |
| 32   | ( 3257911 ) 吉川 ひかる(11) | ( リビエラ選手マリーナテニススクール )     | └──┬──┘ | └──┬──┘ | └──┬──┘ | └──┬──┘ | └──┬──┘ |
|      | ( 3257620 ) 大野 未菜実(11) | ( 横須賀テニスクラブ )             |         |         |         |         |         |

シード順位

| 順 | 登録番号    | 名 前        | 所 属               |
|---|---------|------------|-------------------|
| 1 | 3257999 | 坂口 美佑(12)  | Team YUKA         |
|   | 3257733 | 前川 名月実(12) | Team YUKA         |
| 2 | 3257911 | 吉川 ひかる(11) | リビエラ選手マリーナテニススクール |
|   | 3257620 | 大野 未菜実(11) | 横須賀テニスクラブ         |
| 3 | 3257802 | 富田 明菜(12)  | YSC               |
|   | 3257732 | 堀江 結衣(12)  | YSC               |
| 4 | 3257914 | 杉山 歩(12)   | フェーイストJrTA        |
|   | 3257848 | 早瀬 日菜乃(11) | フェーイストJrTA        |